



NOTAS A LOS ESTADOS FINANCIEROS

Entidad BANCO DE TEJIDOS DEL ESTADO DE MÉXICO BTEM

MES

DICIEMBRE DEL 2019

1. NOTAS DE DESGLOSE

EFFECTIVO

El efectivo se integra por las asignaciones del fondo fijo de caja autorizadas para el ejercicio 2019, de conformidad al Manual de Normas y Políticas para el gasto Público del Gobierno del Estado de México.

BANCOS		Saldo al 31/12/19	
1112.1.1	Bancomer No.0198329923	\$	142,815.43
1112.1.2	Bancomer No.0198331022	\$	14,245,553.45
1112.1.3	Bancomer No.0103266095	\$	6.97
TOTAL		\$	<u>14,388,375.85</u>

Nota: El BTEM, solo tiene contrato de Servicios Financieros con Bancomer BBVA.

2. NOTAS DE MEMORIA:

CUENTAS DE ORDEN	Saldo al 31 de Diciembre de 2019	
LEY DE INGRESOS ESTIMADA	\$	21,874,783.00
LEY DE INGRESOS MODIFICADA	\$	61,250,390.79
LEY DE INGRESOS DEVENGADA	\$	-
LEY DE INGRESOS RECAUDADA	\$	62,721,812.04
LEY DE INGRESOS POR EJECUTAR	-\$	1,471,421.25

CUENTAS DE ORDEN	Saldo al 31 de Diciembre de 2019	
PRESUPUESTO DE EGRESOS APROBADO	\$	21,874,783.00
PRESUPUESTO DE EGRESOS MODIFICADO	\$	61,250,390.79
PRESUPUESTO DE EGRESOS POR EJERCER	\$	1,922,920.09
PRESUPUESTO DE EGRESOS COMPROMETIDO	\$	-
PRESUPUESTO DE EGRESOS DEVENGADO	\$	-
PRESUPUESTO DE EGRESOS PAGADO	\$	59,327,470.70

3. NOTAS DE GESTION ADMINISTRATIVA

Naturaleza Jurídica

El Banco de Tejidos es un organismo público descentralizado de carácter estatal, creado mediante decreto No. 146 de la H. "LVII" Legislatura del Estado de México, el 6 de septiembre de 2010, con personalidad jurídica y patrimonio propio, el cual estará sectorizado a la Secretaría de Salud del Estado de México.

K

Objetivo



El Banco de Tejidos del Estado de México surgió como una necesidad real de apoyar e impulsar el programa de donación y captación de órganos y tejidos en el ámbito estatal. Con el trabajo realizado por organismos responsables de la difusión del programa como el Centro Estatal de Trasplantes del Estado de México, con los que día a día incrementa y fomenta la cultura de donación en la población y la subsecuente captación de donaciones efectivas, fue necesario que se creara un organismo capaz de coleccionar, procesar y suministrar los tejidos captados en las unidades médicas públicas o privadas a través de la donación pero más allá de esto, con la captación de tejidos se comenzaron a crear vías del programa enfocadas a una donación social altruista con una retribución del estado encaminada a ofertar y disponer de tejidos en forma permanente y continua con un reparto equitativo, de fácil acceso y de bajo costo o gratuito, los beneficios del programa y de los tejidos procesados y suministrados por el Banco de Tejidos demuestran que de haber dejado esta parte del proceso de la donación y el trasplante en la iniciativa privada se habrían generando costos sociales y económicos importantes.

Forma de Gobierno

La máxima autoridad en el Banco de Tejidos del Estado de México está a cargo de la Junta de Gobierno como se muestra en el organigrama:

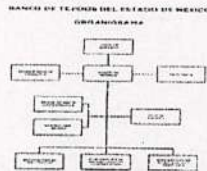

Elaboró	Revisó	Autorizó
LC. NANCY CLAUDIA AVIÑA GARCÍA UNIDAD DE APOYO ADMINISTRATIVO	Mtro. JULIO QUINO SAUCEDO JEFE DE LA UNIDAD DE APOYO ADMINISTRATIVO	DRA. INÉZ DÍAZ MUÑOZ DIRECTORA GENERAL DEL BANCO DE TEJIDOS DEL ESTADO DE MÉXICO

