

**BANCO DE TEJIDOS DEL
ESTADO DE MÉXICO
BTEM**

	CONTENIDO	PÁGINA
I.	INFORMACIÓN CONTABLE	
	ESTADO DE SITUACIÓN FINANCIERA	5
	ESTADO DE ACTIVIDADES	6
	ESTADO DE VARIACIÓN EN LA HACIENDA PÚBLICA	7
	ESTADO DE CAMBIOS EN LA SITUACIÓN FINANCIERA	8
	ESTADO DE FLUJOS DE EFECTIVO	9
	ESTADO ANALÍTICO DEL ACTIVO	10
	ESTADO ANALÍTICO DE LA DEUDA Y OTROS PASIVOS	11
	NOTAS A LOS ESTADOS FINANCIEROS	12
II.	INFORMACIÓN PRESUPUESTARIA	27
III.	INFORMACIÓN PROGRAMÁTICA	45
IV.	ANEXOS ESTABLECIDOS EN DIFERENTES ORDENAMIENTOS	55
V.	FORMATOS PARA EL CUMPLIMIENTO DE LA LEY DE DISCIPLINA FINANCIERA DE LAS ENTIDADES FEDERATIVAS Y LOS MUNICIPIOS	61

B T E M

Banco de Tejidos del Estado de México
Estado de Situación Financiera
Al 31 de diciembre de 2018 y 2017
(Miles de Pesos)

Concepto	Año		Concepto	Año	
	2018	2017		2018	2017
ACTIVO			PASIVO		
<i>Activo Circulante</i>			<i>Pasivo Circulante</i>		
Efectivo y Equivalentes	15,677.8	10,749.0	Cuentas por Pagar a Corto Plazo	1,026.9	217.2
Derechos a Recibir Efectivo o Equivalentes	417.8	865.8	Documentos por Pagar a Corto Plazo		
Derechos a Recibir Bienes o Servicios		1.5	Porción a Corto Plazo de la Deuda Pública a Largo Plazo		
Inventarios			Titulos y Valores a Corto Plazo		
Almacenes	5,289.5	3,981.1	Pasivos Diferidos a Corto Plazo		
Estimación por Pérdida o Deterioro de Activos Circulantes			Fondos y Bienes de Terceros en Garantía y/o Administración a Corto Plazo		
Otros Activos Circulantes		9.0	Provisiones a Corto Plazo		
Total de Activos Circulantes	21,385.1	15,606.4	Otros Pasivos a Corto Plazo		13.0
			Total de Pasivos Circulantes	1,026.9	230.2
<i>Activo No Circulante</i>			<i>Pasivo No Circulante</i>		
Inversiones Financieras a Largo Plazo			Cuentas por Pagar a Largo Plazo		
Derechos a Recibir Efectivo o Equivalentes a Largo Plazo			Documentos por Pagar a Largo Plazo		
Bienes Inmuebles, Infraestructura y Construcciones en Proceso	8,705.8	8,705.8	Deuda Pública a Largo Plazo		
Bienes Muebles	9,789.2	7,079.4	Pasivos Diferidos a Largo Plazo		
Activos Intangibles			Fondos y Bienes de Terceros en Garantía y/o en Administración a Largo Plazo		
Depreciación, Deterioro y Amortización Acumulada de Bienes	-2,807.1	-2,094.9	Provisiones a Largo Plazo		
Activos Diferidos			Total de Pasivos No Circulantes	.0	.0
Estimación por Pérdida o Deterioro de Activos no Circulantes			Total del Pasivo	1,026.9	230.2
Otros Activos no Circulantes					
Total de Activos No Circulantes	15,687.9	13,690.3	HACIENDA PÚBLICA/ PATRIMONIO		
Total del Activo	37,073.0	29,296.7	<i>Hacienda Pública/Patrimonio Contribuido</i>	1,280.4	1,280.4
			Aportaciones	1,280.4	1,280.4
			Donaciones de Capital		
			Actualización de la Hacienda Pública / Patrimonio		
			Hacienda Pública/Patrimonio Generado	34,765.7	27,786.1
			Resultados del Ejercicio (Ahorro / Desahorro)	6,979.6	4,509.0
			Resultados de Ejercicios Anteriores	27,786.1	23,277.1
			Revalúos		
			Reservas		
			Rectificaciones de Resultados de Ejercicios Anteriores		
			Exceso o Insuficiencia en la Actualización de la Hacienda Pública/Patrimonio	.0	.0
			Resultado por Posición Monetaria		
			Resultado por Tenencia de Activos no Monetarios		
			Total Hacienda Pública/ Patrimonio	36,046.1	29,066.5
			Total del Pasivo y Hacienda Pública / Patrimonio	37,073.0	29,296.7

CUENTA PÚBLICA DEL GOBIERNO, ORGANISMOS AUXILIARES Y AUTÓNOMOS DEL ESTADO DE MÉXICO 2018

Banco de Tejidos del Estado de México
Estado de Actividades
Del 1 de Enero al 31 de Diciembre de 2018 y 2017
(Miles de Pesos)

Concepto	2018	2017
INGRESOS Y OTROS BENEFICIOS		
Ingresos de la Gestión	.0	.0
Impuestos		
Cuotas y Aportaciones de Seguridad Social		
Contribuciones de Mejoras		
Derechos		
Productos de Tipo Corriente		
Aprovechamientos de Tipo Corriente		
Ingresos por Venta de Bienes y Servicios		
Ingresos no Comprendidos en las Fracciones de la Ley de Ingresos Causados en Ejercicios Fiscales Anteriores Pendientes de Liquidación o Pago		
Participaciones, Aportaciones, Transferencias, Asignaciones, Subsidios y Otras Ayudas	16,519.5	11,691.3
Participaciones y Aportaciones		
Transferencia, Asignaciones, Subsidios y Otras Ayudas	16,519.5	11,691.3
Otros Ingresos y Beneficios	23,657.9	16,231.6
Ingresos Financieros	5.1	3.4
Incremento por Variación de Inventarios		
Disminución del Exceso de Estimaciones por Pérdida o Deterioro u Obsolescencia		
Disminución del Exceso de Provisiones		
Otros Ingresos y Beneficios Varios	23,652.8	16,228.2
Total de Ingresos y Otros Beneficios	40,177.4	27,922.9
GASTOS Y OTRAS PÉRDIDAS		
Gastos de Funcionamiento	31,703.4	22,698.8
Servicios Personales	9,157.6	8,965.5
Materiales y Suministros	19,576.2	12,294.0
Servicios Generales	2,969.6	1,439.3
Bienes muebles e intangibles		
Transferencia, Asignaciones, Subsidios y Otras Ayudas	.0	.0
Transferencias Internas y Asignaciones al Sector Público		
Transferencias al Resto del Sector Público		
Subsidios y Subvenciones		
Ayudas Sociales		
Pensiones y Jubilaciones		
Transferencias a Fideicomisos, Mandatos y Contratos Análogos		
Transferencias a la Seguridad Social		
Donativos		
Transferencias al Exterior		
Participaciones y Aportaciones	.0	.0
Participaciones		
Aportaciones		
Convenios		
Intereses, Comisiones y Otros Gastos de la Deuda Pública	.0	.0
Intereses de la Deuda Pública		
Comisiones de la Deuda Pública		
Gastos de la Deuda Pública		
Costo por Coberturas		
Apoyos Financieros		
Otros Gastos y Pérdidas Extraordinarias	1,249.7	715.1
Estimaciones, Depreciaciones, Deterioros, Obsolescencia y Amortizaciones	712.2	715.1
Provisiones		
Disminución de Inventarios		
Aumento por Insuficiencia de Estimaciones por Pérdida o Deterioro y Obsolescencia		
Aumento por Insuficiencia de Provisiones		
Otros Gastos	537.5	
Inversión Pública	244.7	.0
Inversión Pública no Capitalizable	244.7	
Total de Gastos y Otras Pérdidas	33,197.8	23,413.9
Resultados del Ejercicio (Ahorro/Desahorro)	6,979.6	4,509.0

B T E M

Banco de Tejidos del Estado de México Estado de Variación en la Hacienda Pública Del 1 de Enero al 31 de Diciembre de 2018					
Concepto	Hacienda Pública / Patrimonio Contribuido	Hacienda Pública / Patrimonio Generado de Ejercicios Anteriores	Hacienda Pública / Patrimonio Generado del Ejercicio	Exceso o Insuficiencia en la Actualización de la Hacienda Pública / Patrimonio	Total
Hacienda Pública / Patrimonio Contribuido Neto de 2017	1,280.4				1,280.4
Aportaciones	1,280.4				1,280.4
Donaciones de Capital					0.0
Actualización de la Hacienda Pública/Patrimonio					0.0
Hacienda Pública / Patrimonio Generado Neto de 2017		23,277.1	4,509.0		27,786.1
Resultados del Ejercicio (Ahorro/Desahorro)			4,509.0		4,509.0
Resultados de Ejercicios Anteriores		23,277.1			23,277.1
Revalúos					0.0
Reservas					0.0
Rectificaciones de Resultados de Ejercicios Anteriores					0.0
Exceso o Insuficiencia en la Actualización de la Hacienda Pública / Patrimonio Neto de 2017				0.0	0.0
Resultado por Posición Monetaria					0.0
Resultado por Tenencia de Activos no Monetarios					0.0
Hacienda Pública / Patrimonio Neto Final de 2017	1,280.4	23,277.1	4,509.0	0.0	29,066.5
Cambios en la Hacienda Pública / Patrimonio Contribuido Neto de 2018	0.0				0.0
Aportaciones					0.0
Donaciones de Capital					0.0
Actualización de la Hacienda Pública/Patrimonio					0.0
Variaciones de la Hacienda Pública / Patrimonio Generado Neto de 2018		4,509.0	2,470.6		6,979.6
Resultados del Ejercicio (Ahorro/Desahorro)			6,979.6		6,979.6
Resultados de Ejercicios Anteriores		4,509.0	-4,509.0		
Revalúos					
Reservas					
Rectificaciones de Resultados de Ejercicios Anteriores					
Cambios en el Exceso o Insuficiencia en la Actualización de la Hacienda Pública / Patrimonio Neto de 2018				0.0	0.0
Resultado por Posición Monetaria					0.0
Resultado por Tenencia de Activos no Monetarios					0.0
Hacienda Pública / Patrimonio Neto Final de 2018	1,280.4	27,786.1	6,979.6	0.0	36,046.1

Banco de Tejidos del Estado de México
Estado de Cambios en la Situación Financiera
Del 1 de Enero al 31 de Diciembre de 2018
(Miles de Pesos)

Concepto	Origen	Aplicación
ACTIVO	1,170.7	8,947.0
Activo Circulante	458.5	6,237.2
Efectivo y Equivalentes		4,928.8
Derechos a Recibir Efectivo o Equivalentes	448.0	
Derechos a Recibir Bienes o Servicios	1.5	
Inventarios		
Almacenes		1,308.4
Estimación por Pérdida o Deterioro de Activos Circulantes		
Otros Activos Circulantes	9.0	
Activo No circulante	712.2	2,709.8
Inversiones Financieras a Largo Plazo		
Derechos a Recibir Efectivo o Equivalentes a Largo Plazo		
Bienes Inmuebles, Infraestructura y Construcciones en Proceso		
Bienes Muebles		2,709.8
Activos Intangibles		
Depreciación, Deterioro y Amortización Acumulada de Bienes	712.2	
Activos Diferidos		
Estimación por Pérdida o Deterioro de Activos no Circulantes		
Otros Activos no Circulantes		
PASIVO	809.7	13.0
Pasivo Circulante	809.7	13.0
Cuentas por Pagar a Corto Plazo	809.7	
Documentos por Pagar a Corto Plazo		
Porción a Corto Plazo de la Deuda Pública a Largo Plazo		
Títulos y Valores a Corto Plazo		
Pasivos Diferidos a Corto Plazo		
Fondos y Bienes de Terceros en Garantía y/o Administración a Corto Plazo		
Provisiones a Corto Plazo		
Otros Pasivos a Corto Plazo		13.0
Pasivo No Circulante	.0	.0
Cuentas por Pagar a Largo Plazo		
Documentos por Pagar a Largo Plazo		
Deuda Pública a Largo Plazo		
Pasivos Diferidos a Largo Plazo		
Fondos y Bienes de Terceros en Garantía y/o en Administración a Largo Plazo		
Provisiones a Largo Plazo		
HACIENDA PÚBLICA/PATRIMONIO	6,979.6	.0
Hacienda Pública/Patrimonio Contribuido	.0	.0
Aportaciones		
Donaciones de Capital		
Actualización de la Hacienda Pública/Patrimonio		
Hacienda Pública/Patrimonio Generado	6,979.6	.0
Resultados del Ejercicio (Ahorro/Desahorro)	2,470.6	
Resultados de Ejercicios Anteriores	4,509.0	
Revalúos		
Reservas		
Rectificaciones de Resultados de Ejercicios Anteriores		
Exceso o insuficiencia en la Actualización de la Hacienda Pública/Patrimonio	.0	.0
Resultado por Posición Monetaria		
Resultado por Tenencia de Activos no Monetarios		

B T E M

Banco de Tejidos del Estado de México
Estado de Flujos de Efectivo
Del 1 de Enero al 31 de Diciembre de 2018 y 2017
(Miles de Pesos)

Concepto	2018	2017
Flujos de Efectivo de las Actividades de Operación		
Origen	40,177.4	27,922.9
Impuestos		
Cuotas y Aportaciones de Seguridad Social		
Contribuciones de Mejoras		
Derechos		
Productos de Tipo Corriente	5.1	3.4
Aprovechamientos de Tipo Corriente		
Ingresos por Venta de Bienes y Servicios		
Ingresos no Comprendidos en las Fracciones de la Ley de Ingresos Causados en Ejercicios Fiscales Anteriores		
Pendientes de Liquidación o Pago		
Participaciones y Aportaciones		
Transferencias, Asignaciones y Subsidios y Otras Ayudas	16,519.5	11,691.3
Otros Orígenes de Operación	23,652.8	16,228.2
Aplicación	33,197.8	23,413.9
Servicios Personales	9,157.6	8,965.5
Materiales y Suministros	19,576.2	12,294.0
Servicios Generales	2,969.6	1,439.3
Transferencias Internas y Asignaciones al Sector Público		
Transferencias al Resto del Sector Público		
Subsidios y Subvenciones		
Ayudas Sociales		
Pensiones y Jubilaciones		
Transferencias a Fideicomisos, Mandatos y Contratos Análogos		
Transferencias a la Seguridad Social		
Donativos		
Transferencias al Exterior		
Participaciones		
Aportaciones		
Convenios		
Otras Aplicaciones de Operación	1,494.4	715.1
Flujos Netos de Efectivo por Actividades de Operación	6,979.6	4,509.0
Flujos de Efectivo de las Actividades de Inversión		
Origen	1,170.7	715.1
Bienes Inmuebles, Infraestructura y Construcciones en Proceso		
Bienes Muebles	712.2	715.1
Otros Orígenes de Inversión	458.5	
Aplicación	4,018.2	1,221.9
Bienes Inmuebles, Infraestructura y Construcciones en Proceso		
Bienes Muebles	2,709.8	.0
Otras Aplicaciones de Inversión	1,308.4	1,221.9
Flujos Netos de Efectivo por Actividades de Inversión	-2,847.5	-506.8
Flujo de Efectivo de las Actividades de Financiamiento		
Origen	809.7	13.0
Endeudamiento Neto		
Interno		
Externo		
Otros Orígenes de Financiamiento	809.7	13.0
Aplicación	13.0	2,420.5
Servicios de la Deuda		
Interno		
Externo		
Otras Aplicaciones de Financiamiento	13.0	2,420.5
Flujos Netos de Efectivo por Actividades de Financiamiento	796.7	-2,407.5
Incremento/Disminución Neta en el Efectivo y Equivalentes al Efectivo	4,928.8	1,594.7
Efectivo y Equivalentes al Efectivo al Inicio del Ejercicio	10,749.0	9,154.3
Efectivo y Equivalentes al Efectivo al Final del Ejercicio	15,677.8	10,749.0

CUENTA PÚBLICA DEL GOBIERNO, ORGANISMOS AUXILIARES Y AUTÓNOMOS DEL ESTADO DE MÉXICO 2018

Banco de Tejidos del Estado de México
Estado Analítico del Activo
Del 1 de Enero al 31 de Diciembre de 2018
(Miles de Pesos)

Concepto	Saldo Inicial	Cargos del Período	Abonos del Período	Saldo Final	Variación del Período
	1	2	3	4=(1+2-3)	(4-1)
ACTIVO	29,296.7	69,945.4	62,169.1	37,073.0	7,776.3
Activo Circulante	15,606.4	67,217.7	61,439.0	21,385.1	5,778.7
Efectivo y Equivalentes	10,749.0	33,340.2	28,411.4	15,677.8	4,928.8
Derechos a Recibir Efectivo o Equivalentes	865.8	16,167.0	16,615.0	417.8	-448.0
Derechos a Recibir Bienes o Servicios	1.5		1.5		-1.5
Inventarios					
Almacenes	3,981.1	17,710.5	16,402.1	5,289.5	1,308.4
Estimación por Pérdida o Deterioro de Activos Circulantes					
Otros Activos Circulantes	9.0		9.0		-9.0
Activo No Circulante	13,690.3	2,727.7	730.1	15,687.9	1,997.6
Inversiones Financieras a Largo Plazo					
Derechos a Recibir Efectivo o Equivalentes a Largo Plazo					
Bienes Inmuebles, Infraestructura y Construcciones en Proceso	8,705.8			8,705.8	
Bienes Muebles	7,079.4	2,727.7	17.9	9,789.2	2,709.8
Activos Intangibles					
Depreciación, Deterioro y Amortización Acumulada de Bienes	-2,094.9		712.2	-2,807.1	-712.2
Activos Diferidos					
Estimación por Pérdida o Deterioro de Activos no Circulantes					
Otros Activos no Circulantes					

B T E M

Banco de Tejidos del Estado de México
 Estado Analítico de la Deuda y Otros Pasivos
 Del 1 de Enero al 31 de Diciembre de 2018
 (Miles de Pesos)

Denominación de las Deudas	Moneda de Contratación	Institución o País Acreedor	Saldo Inicial del Período	Saldo Final del Período
DEUDA PÚBLICA				
Corto Plazo				
Deuda Interna			.0	.0
Instituciones de Crédito				
Títulos y Valores				
Arrendamientos Financieros				
Deuda Externa			.0	.0
Organismos Financieros Internacionales				
Deuda Bilateral				
Títulos y Valores				
Arrendamientos Financieros				
Subtotal a Corto Plazo			.0	.0
Largo Plazo				
Deuda Interna			.0	.0
Instituciones de Crédito				
Títulos y Valores				
Arrendamientos Financieros				
Deuda Externa			.0	.0
Organismos Financieros Internacionales				
Deuda Bilateral				
Títulos y Valores				
Arrendamientos Financieros				
Subtotal a Largo Plazo			.0	.0
Otros Pasivos			230.2	1,026.9
Total de Deuda y Otros Pasivos			230.2	1,026.9

NOTAS A LOS ESTADOS FINANCIEROS
NOTAS DE DESGLOSE

1. ESTADO DE SITUACIÓN FINANCIERA**ACTIVO**

- **Efectivo y Equivalentes**

El efectivo se encuentra representado por depósitos bancarios. A la fecha de los estados financieros, los intereses se incluyen en los resultados del ejercicio.

	<u>2018</u>	<u>2017</u>
Bancos	15,677.8	10,749.0
Total	15,677.8	10,749.0
	=====	=====

DERECHOS A RECIBIR EFECTIVO Y EQUIVALENTES Y BIENES O SERVICIOS

	<u>2018</u>	<u>2017</u>
Derechos a Recibir Efectivo o Equivalentes		
Cuentas por Cobrar a Corto Plazo	180.4	431.9
Gobierno del Estado de México	237.0	432.5
Deudores Diversos por Cobrar a Corto Plazo	0.4	1.4
Total	417.8	865.8
Derechos a Recibir Bienes o Servicios		
Anticipo a Proveedores	0.0	1.5
Total	0.0	1.5

OTROS ACTIVOS CIRCULANTES

El saldo de este rubro se integra como sigue:

	<u>2018</u>	<u>2017</u>
Valores en Garantía	0.0	9.0

BIENES INMUEBLES, INFRAESTRUCTURA Y CONSTRUCCIONES EN PROCESO

	<u>2018</u>	<u>2017</u>
Construcciones en proceso en bienes de dominio público	7,478.3	7,478.3
Terrenos	1,227.5	1,227.5
Total	8,705.8	8,705.8
	=====	=====

BIENES MUEBLES, INMUEBLES E INTANGIBLES

El saldo de este rubro se integra como sigue:

	<u>2018</u>	<u>2017</u>
Mobiliario y Equipo de Administración	847.7	865.6
Equipo de Transporte	652.7	652.7
Maquinaria	289.3	289.3
Instrumento Médico y Laboratorio	7,999.5	5,271.8
Total Activo	9,789.2	7,079.4
Depreciación Acumulada	(2,807.1)	(2,094.9)
Activo Neto	6,982.1	4,984.5
	=====	=====

Al 31 de Diciembre de 2018 el cargo a resultados por concepto de depreciación del ejercicio ascendió a 712.2 miles de pesos.

PASIVO

	<u>2018</u>	<u>2017</u>
Servicios Personales por Pagar a Corto Plazo		
Servicios Personales	79.8	74.7
Subtotal	<u>79.8</u>	<u>74.7</u>
Proveedores por Pagar a Corto Plazo		
Proveedores	71.3	0.0
Subtotal	<u>71.3</u>	<u>0.0</u>
Retenciones Y Contribuciones Por Pagar A Corto Plazo		
Otras Cuentas por Pagar a Corto Plazo	875.8	105.2
SAT	0.0	0.0
Seguro de Separación Individualizado	0.0	37.3
ISSEMyM	0.0	0.0
Apadrina un Niño	0.0	0.6
Subtotal	<u>875.8</u>	<u>142.5</u>

2. ESTADO DE ACTIVIDADES**INGRESOS DE GESTIÓN**

	<u>2018</u>	<u>2017</u>
Ingresos por Subsidio Estatal	16,519.5	11,691.3
Total	<u>16,519.5</u>	<u>11,691.3</u>

B T E M

	<u>2018</u>	<u>2017</u>
Otros Ingresos:		
Ingresos por Donativos	0.0	0.0
Otros Ingresos y Beneficios Varios	23,652.8	16,228.2
Ingresos Financieros	5.1	3.4
Total	<u>23,657.9</u>	<u>16,231.6</u>

GASTOS Y OTRAS PÉRDIDAS:

	<u>2018</u>	<u>2017</u>
Servicios Personales	9,157.6	8,965.5
Materiales y Suministros	19,576.2	12,294.0
Servicios Generales	2,969.6	1,439.3
Bienes Muebles, Inmuebles e Intangibles	244.7	0.0
Otros Gastos	1,249.7	715.1
Total	<u>33,197.8</u>	<u>23,413.9</u>

3. ESTADO DE VARIACIÓN EN LA HACIENDA PÚBLICA

Durante el ejercicio 2018, la Hacienda Pública sufrió modificación por el resultado del ejercicio el cual ascendió a 6 millones 979.6 miles de pesos.

4. ESTADO DE FLUJOS DE EFECTIVO

Efectivo y Equivalentes

	<u>2018</u>	<u>2017</u>
Flujos Netos de Efectivo por Actividades de Operación	6,979.6	4,509.0
Flujos Netos de Efectivo por Actividades de Inversión	-2,847.5	-506.8
Flujos Netos de Efectivo por Actividades de Financiamiento	796.7	-2,407.5
Efectivo y Equivalentes al Efectivo al Inicio del Ejercicio	10,749.0	9,154.3
Efectivo y Equivalentes al Efectivo al final del Ejercicio	15,677.8	10,749.0

5. CONCILIACIÓN ENTRE LOS INGRESOS PRESUPUESTARIOS Y CONTABLES, ASÍ COMO ENTRE LOS EGRESOS PRESUPUESTARIOS Y LOS GASTOS CONTABLES

Banco de Tejidos del Estado de México Conciliación entre los Ingresos Presupuestarios y Contables Correspondiente del 1 de Enero al 31 de Diciembre de 2018 (Miles de Pesos)		
1. Ingresos Presupuestarios		41,124.4
2. Más Ingresos Contables no Presupuestarios		0.0
Incremento por Variación de Inventarios		
Disminución del Exceso de Estimaciones por Pérdida o Deterioro u Obsolescencia		
Disminución del Exceso de Provisiones		
Otros Ingresos y Beneficios Varios		
Otros Ingresos Contables no Presupuestarios		
3. Menos Ingresos Presupuestarios no Contables		947.0
Productos de Capital		
Aprovechamientos Capital		
Ingresos Derivados de Financiamientos	947.0	
Otros Ingresos Presupuestarios no Contables		
4. Ingresos Contables (4 = 1 + 2 - 3)		40,177.4

Banco de Tejidos del Estado de México Conciliación entre los Egresos Presupuestarios y los Gastos Contables Correspondiente del 1 de Enero al 31 de Diciembre de 2018 (Miles de Pesos)		
1.- Total de Egresos (Presupuestarios)		34,744.1
2.- Menos Egresos Presupuestarios no Contables		2,796.0
Mobiliario y Equipo de Administración		
Mobiliario y Equipo Educativo y Recreativo		
Equipo e Instrumental Médico y de Laboratorio	2,727.6	
Vehículos y Equipo de Transporte		
Equipo de Defensa y Seguridad		
Maquinaria, Otros Equipos y Herramientas		
Activos Biológicos		
Bienes Inmuebles		
Activos Intangibles		
Obra Pública en Bienes Propios		
Acciones y Participaciones de Capital		
Compra de Títulos y Valores		
Inversiones en Fideicomisos, Mandatos y Otros Análogos		
Provisiones para Contingencias y Otras Erogaciones Especiales		
Amortización de la Deuda Pública		
Adeudos de Ejercicios Fiscales Anteriores (ADEFAS)	68.4	
Otros Egresos Presupuestales no Contables		
3. Más Gastos Contables no Presupuestales		1,249.7
Estimaciones, Depreciaciones, Deterioros, Obsolescencia y Amortizaciones	712.2	
Provisiones		
Disminución de Inventarios		
Aumento por Insuficiencia de Estimaciones por Pérdida o Deterioro u Obsolescencia		
Aumento por Insuficiencia de Provisiones		
Otros Gastos	537.5	
Otros Gastos Contables no Presupuestales		
4. Total de Gasto Contable (4 = 1 - 2 + 3)		33,197.8

**NOTAS DE MEMORIA
(CUENTAS DE ORDEN)**

El Banco de Tejidos, utiliza las cuentas de orden para registrar movimientos de valores que no afecten o modifiquen el balance, sin embargo, su incorporación en libros es necesaria con fines de recordatorio contable, de control y en general sobre los aspectos administrativos o bien, para consignar sus derechos o responsabilidades contingentes que puedan, o no, presentarse en el futuro.

Banco de Tejidos del Estado de México		
CUENTAS DE ORDEN CONTABLES		
(Miles de Pesos)		
	<u>2018</u>	<u>2017</u>
CUENTAS DEUDORAS	<u>0.0</u>	<u>0.0</u>
CUENTAS ACREEDORAS	<u>0.0</u>	<u>0.0</u>

No Aplica

Banco de Tejidos del Estado de México		
CUENTAS DE ORDEN PRESUPUESTALES		
(Miles de Pesos)		
	<u>31/DICIEMBRE/2018</u>	<u>2017</u>
CUENTAS DEUDORAS		
Ley de Ingresos Estimada	37,664.2	27,686.4
Presupuesto de Egresos por Ejercer de Gastos de Funcionamiento	2,692.4	2,349.9
Presupuesto de Egresos Devengado de Gasto de Funcionamiento	832.8	68.4
Presupuesto de Egresos Pagado de Gastos de Funcionamiento	30,870.6	22,630.4
Presupuesto de Egresos por Ejercer de Bienes Muebles, Inmuebles e Intangibles	227.7	
Presupuesto de Egresos Pagado de Bienes Muebles, Inmuebles e Intangibles	2,972.3	
Presupuestos de Egresos por Ejercer de Intereses, Comisiones y Otros Gastos de la Deuda Pública		50.2
Presupuesto de Egresos Pagado de Intereses, Comisiones y Otros Gastos de la Deuda Pública	<u>68.4</u>	<u>2,587.5</u>
	<u>75,328.4</u>	<u>55,372.8</u>
CUENTAS ACREEDORAS		
Ley de Ingresos por Ejecutar	-3,460.2	-304.9
Ley de Ingresos Devengada	187.4	432.5
Ley de Ingresos Recaudada	40,937.0	27,558.8
Presupuesto de Egresos Aprobado de Gastos de Funcionamiento	34,395.8	25,048.7
Presupuesto de Egresos Aprobado de Intereses, Comisiones y Otros Gastos de la Deuda Pública	68.4	2,637.7
Presupuesto de Egresos Aprobado de Bienes Muebles, Inmuebles e Intangibles	<u>3,200.0</u>	
	<u>75,328.4</u>	<u>55,372.8</u>

NOTAS DE GESTIÓN ADMINISTRATIVA

INTRODUCCIÓN

El Banco de Tejidos es un organismo público descentralizado de carácter estatal, creado mediante decreto No. 146 de la H. "LVII" Legislatura del Estado de México, el 6 de septiembre de 2010, con personalidad jurídica y patrimonio propio, el cual estará sectorizado a la Secretaría de Salud del Estado de México.

El establecimiento donde son colectados, procesados, almacenados y distribuidos tejidos biológicos estériles para uso clínico.

Pueden ser procesados los siguientes tejidos:

- a. Tejido Ocular: Córnea
- b. Tejido Musculo Esquelético: Hueso, Tendones, Fascia Lata
- c. Piel
- d. Amnios

Misión

El Banco de Tejidos del Estado de México es un Organismo Descentralizado que busca mantener la calidad de vida de la población mexiquense en esencia pero con un fin mayor: apoyar en los compromisos y obligaciones en materia de salud a nivel nacional dada la alta responsabilidad conferida por el Sistema Estatal de Salud para la procuración y distribución de tejidos donados apoyados en la investigación, tecnología e innovación; ofreciendo un verdadero apoyo científico y tecnológico aplicado a la salud, mejorando y brindando bienestar a la población mexicana que lo requiera.

Visión

Ser la mayor institución médica en América Latina que procure y brinde tejidos para trasplante cumpliendo con los estándares internacionales y satisfaciendo la demanda de la población que lo necesite.

Política de Calidad

El Banco de Tejidos se compromete a procurar, procesar y distribuir tejidos corneales, amnióticos y músculo esqueléticos de calidad, seguros para su uso; a fin de satisfacer las necesidades de los pacientes y receptores de tejidos mediante un esfuerzo de mejora continua basado en la participación de su personal, en su integridad y el uso de procesos y tecnología confiable.

2. PANORAMA ECONÓMICO FINANCIERO

El Presupuesto de Ingresos Autorizado por concepto de Transferencias Estatales para el ejercicio 2018 es el siguiente:

Transferencias Estatales	\$	12,358.8
Ingresos Propios		3,193.6
Total	\$	<u><u>15,552.4</u></u>

3. AUTORIZACIÓN E HISTORIA

El Banco de Tejidos del Estado de México es un Organismo Auxiliar del Gobierno del Estado de México con personalidad jurídica y patrimonio propio sectorizado a la Secretaría de Salud donde son colectados, procesados, almacenados, distribuidos y suministrados tejidos biológicos estériles para uso clínico. Los tejidos humanos que son actualmente procesados en el Banco son amnios, piel de cadáver, hueso liofilizado, hueso fresco congelado, fascia lata, tendones, tendón hueso, ligamentos, segmentos craneales, corneas para implante óptico y con fines tectónicos. Los tejidos procurados pueden ser de origen donador cadavérico como las corneas, hueso, fascias aponeuróticas, tendones y ligamentos, o de tejidos donados y procurados de personas en vida como tejidos amnióticos, segmentos óseos de bóveda craneana, o tanto de donador vivo como de donador cadáver e incluso algunos tejidos mediante un proceso se pueden cultivar como para la piel.

El objetivo del Banco de Tejidos es garantizar la calidad del tejido desde la procuración hasta la aplicación en pacientes, considerando el apoyo social hacia el receptor al ofertar tejidos con costos mínimos al aplicar cuotas de recuperación para algunos casos y para otros el suministro y los costos del proceso son sin costo alguno para el paciente en atención a los principios de creación del Banco de Tejidos de generar productos sin ánimo de lucro.

4. ORGANIZACIÓN Y OBJETO SOCIAL

Objeto Social

El Banco de Tejidos del Estado de México surgió como una necesidad real de apoyar e impulsar el programa de donación y captación de órganos y tejidos en el ámbito estatal. Con el trabajo realizado por organismos responsables de la difusión del programa como el Centro Estatal de Trasplantes del Estado de México, con los que día a día incrementa y fomenta la cultura de donación en la población y la subsecuente captación de donaciones efectivas, fue necesario que se creara un organismo capaz de coleccionar, procesar y suministrar los tejidos captados en las unidades médicas públicas o privadas a través de la donación pero más allá de esto, con la captación de tejidos se comenzaron a crear vías del programa enfocadas a una donación social altruista con una retribución del estado encaminada a ofertar y disponer de tejidos en forma permanente y continua con un reparto equitativo, de fácil acceso y de bajo costo o gratuito, los beneficios del programa y

de los tejidos procesados y suministrados por el Banco de Tejidos demuestran que de haber dejado esta parte del proceso de la donación y el trasplante en la iniciativa privada se habrían generado costos sociales y económicos importantes.

Principales Actividades

- I.** Contribuir al fortalecimiento del Sistema Estatal de Trasplantes.
- II.** Coadyuvar en la prestación de los servicios de salud, en materia de alta especialidad.
- III.** Contribuir en la prestación de servicios de hospitalización y de consulta en las especialidades con que cuenta el Sistema de Salud Estatal, regidos por criterios de universalidad y gratuidad para el usuario dependiendo de sus condiciones socioeconómicas.
- IV.** Fungir como procurador, procesador y distribuidor de tejidos, para hospitales estatales o federales de referencia, para efectos del Fondo de Protección Contra Gastos Catastróficos, dentro del Sistema de Protección Social en Salud.
- V.** Implementar esquemas para generar recursos, sustentar su actividad e incrementar su patrimonio.
- VI.** Formar recursos humanos especializados en el campo de las especialidades médicas en materia de donación, procuración, uso y aplicación de tejidos humanos procesados.
- VII.** Diseñar y ejecutar programas, cursos de capacitación, enseñanza y especialización de personal profesional, técnico y auxiliar en su ámbito de responsabilidad.
- VIII.** Impulsar la investigación clínica y experimental, en las especialidades de oftalmología, cirugía plástica, maxilofacial, ortopedia, neurología, urología, cirugía general y trasplantes de acuerdo a la Ley General de Salud y demás disposiciones aplicables.
- IX.** Apoyar la ejecución de los programas sectoriales, especiales y regionales de salud en el ámbito de sus funciones y servicios.
- X.** Actuar como órgano de consulta de las dependencias y entidades de la Administración Pública Estatal en el área de su responsabilidad, de las instancias federales que lo requieran, y asesorar a instituciones públicas, sociales y privadas en la materia.
- XI.** Difundir información técnica y científica sobre los avances que en materia de salud registre, así como publicar los resultados de las investigaciones y trabajos que realice.
- XII.** Promover y realizar reuniones y eventos de intercambio científico, de carácter nacional e internacional, y celebrar convenios de intercambio con instituciones afines.
- XIII.** Prestar los demás servicios y efectuar las actividades necesarias para el cumplimiento de su objetivo, de conformidad con el presente ordenamiento, su Reglamento Interior y otras disposiciones legales aplicables.

XIV. Proponer políticas, estrategias y acciones para la elaboración y aplicación de programas en materia de trasplantes.

XV. Impulsar la participación ciudadana en la donación de órganos y tejidos.

Ejercicio Fiscal

1 de enero al 31 de Diciembre de 2018.

Estructura Organizacional Básica

A continuación se muestra la estructura organizacional con que cuenta el organismo para la realización de sus operaciones:

BANCO DE TEJIDOS DEL ESTADO DE MÉXICO ORGANIGRAMA

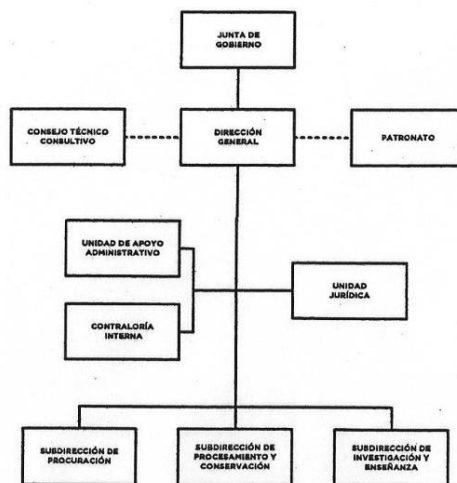

5. BASES DE PREPARACIÓN DE LOS ESTADOS FINANCIEROS

Los Estados Financieros adjuntos se prepararon de acuerdo con los Postulados de Contabilidad Gubernamental, los cuales requieren el registro de las operaciones con base al Manual Único de Contabilidad Gubernamental para las Dependencias y Entidades Públicas del Gobierno y Municipios del Estado de México, observando en todo momento la Normatividad emitida por el CONAC y las disposiciones Legales aplicables, de la misma sin requerirse la aplicación de Normatividad Supletoria distinta.

6. POLÍTICAS DE CONTABILIDAD SIGNIFICATIVAS

Banco de Tejidos del Estado de México, por ser un Organismo Público Descentralizado del Gobierno del Estado de México, cuya fuente de ingresos son principalmente las aportaciones del Gobierno Estatal, le aplica el régimen fiscal de personas morales con fines no lucrativos.

a) Obligaciones Laborales

Las entidades públicas del Gobierno del Estado de México, no registran ninguna provisión para contingencias por las eventuales indemnizaciones y compensaciones que tengan que pagar a su personal e incluso a favor de terceros, el Organismo reconoce las contingencias eventuales por indemnización y compensaciones que tenga que pagar a su personal, hasta ese instante, reconociéndolas en los resultados del ejercicio en que se pagan afectando el presupuesto correspondiente.

b) Impuesto Sobre la Renta (ISR) e ISSEMyM

El régimen fiscal del Banco es como persona moral con fines no lucrativos y sus obligaciones fiscales se determinan conforme al objetivo y funciones asignadas en la Constitución Política del Estado libre y Soberano de México, en la Ley que les da origen o en su decreto de creación, salvo los casos en que se realicen actividades distintas a la prestación de servicios públicos; su obligación fiscal federal establecida en el decreto de creación es la de retenedor del Impuesto Sobre la Renta por Sueldo y Salarios, asimismo retener y pagar las cuotas del ISSEMyM.

c) Reconocimiento de Ingresos

Los ingresos se reconocen en el momento en que efectivamente se recibe el efectivo y los egresos se reconocen en base a lo devengado.

Los subsidios que recibe el Organismo por parte del Gobierno Estatal, para el cumplimiento de su objetivo social, se registran en resultados tanto los destinados a la operación como a inversión.

d) Contingencias

Las obligaciones o pérdidas importantes relacionadas con contingencias se reconocen cuando es probable que sus efectos se materialicen y existan elementos razonables para su cuantificación.

7. POSICIÓN EN MONEDA EXTRANJERA Y PROTECCIÓN POR RIESGO CAMBIARIO

No aplica.

8. REPORTE ANALÍTICO DEL ACTIVO

Vida Útil o Porcentajes de Depreciación, Deterioro o Amortización Utilizados en los Diferentes Tipos de Activos

De acuerdo con la normatividad vigente en el Manual Único de Contabilidad Gubernamental para las Dependencias y Entidades Públicas del Gobierno y Municipios del Estado de México, las cifras que muestran los estados financieros adjuntos, están presentadas sobre la base de costo histórico o a su valor estimado en caso que sean producto de una donación, expropiación o adjudicación. Los bienes muebles, su depreciación acumulada, reconocen los efectos de la inflación hasta el 31 de diciembre de 2007 de acuerdo con los lineamientos establecidos en la “Circular de Información Financiera para el Reconocimiento de la Inflación que deben utilizar en la Entidades del Sector Auxiliar del Gobierno del Estado de México”, lo cual se realiza mediante la aplicación de los factores derivados del Índice Nacional de Precios al Consumidor publicado por el Banco de México.

La depreciación se calcula mediante el método de línea recta a partir del mes siguiente de adquisición, aplicando las tasas aprobadas en la Ley General de Contabilidad Gubernamental y el Manual Único de Contabilidad Gubernamental.

Los porcentajes de depreciación se utilizan de acuerdo al tipo de activo y se calcula a partir del mes siguiente al de su adquisición, usando el método de línea recta, aplicando las tasas anuales que se mencionan a continuación:

Tipo de Activo	Tasa
Equipo de Oficina	3%
Equipo de Cómputo	20%
Equipo de Transporte	10%
Maquinaria	10%

Cambios en el Porcentaje de Depreciación

No aplica.

Gastos Capitalizados Financieros , Investigación y Desarrollo

No aplica.

Riesgos por el Tipo de Cambio

No aplica.

Valor Activado en el Ejercicio de los Bienes Construidos por la Entidad

No aplica.

Desmantelamiento de Activos

No aplica,

Administración de Activos

Tener controlados los registros del SICOPA con libros.

9. FIDEICOMISOS, MANDATOS Y ANÁLOGOS

El Banco de Tejidos del Estado de México no cuenta con Fideicomisos.

10. REPORTE DE RECAUDACIÓN

Concepto:	Importe:
Transferencias, Asignaciones, Subsidios y Otras Ayudas	16,519.5
Ingresos Financieros	5.1
Otros Ingresos y Beneficios Varios	23,652.8
Total	40,177.4

11. INFORMACIÓN SOBRE LA DEUDA Y EL REPORTE ANALÍTICO DE LA DEUDA

No aplica.

12. CALIFICACIONES OTORGADAS

No aplica.

13. PROCESO DE MEJORA

No aplica.

14. INFORMACIÓN POR SEGMENTOS

No aplica.

15. EVENTOS POSTERIORES AL CIERRE

A la fecha del informe de los auditores, no se han registrado eventos que pudieran modificar la situación financiera y operacional del Organismo.

16. PARTES RELACIONADAS

No aplica.

17. RESPONSABILIDAD SOBRE LA PRESENTACIÓN RAZONABLE DE LOS ESTADOS FINANCIEROS

Bajo protesta de decir verdad declaramos que los Estados Financieros y sus notas, son razonablemente correctos y son responsabilidad del emisor.

DICTAMEN DE ESTADOS FINANCIEROS

El Despacho Ramirez y Asociados , S.C., dictaminó los Estados Financieros del Banco de Tejidos del Estado de México (BTEM) al 31 de Diciembre de 2018, concluyendo que presentan razonablemente en todos los aspectos materiales, la situación financiera del Organismo.

INFORMACIÓN

PRESUPUESTARIA

B T E M

Banco de Tejidos del Estado de México Ingresos y Egresos AL 31 DE DICIEMBRE DE 2018 (Miles de pesos)												
CONCEPTO	PRESUPUESTO AUTORIZADO	%	AMPLIACIÓN	REDUCCIÓN	AUTORIZADO FINAL	%	PRESUPUESTO EJERCIDO	%	VARIACIÓN INICIAL	%	VARIACIÓN MODIFICADO	%
INGRESOS:	15,552.4	100.0	25,305.4	3,193.6	37,664.2	100.0	41,124.4	100.0	25,572.0	164.4	3,460.2	9.2
Superávit Ejercicio Anterior							.0					
Ordinarios	15,552.4	100.0	25,237.0	3,193.6	37,595.8	99.8	40,177.4	97.7	24,625.0	158.3	2,581.6	6.9
Estatales	15,552.4	100.0	25,237.0	3,193.6	37,595.8	99.8	40,177.4	97.7	24,625.0	158.3	2,581.6	6.9
- Tributarios												
Impuestos sobre Erogaciones												
Impuestos sobre Tenencia												
Otros Impuestos y Accesorios												
- No Tributarios												
Derechos												
Sector Central												
Organismos Auxiliares												
Aportaciones de Mejoras												
Productos												
Aprovechamientos												
Ingresos Financieros												
Aportaciones y Cuotas de Seguridad Social												
Ingreso por Venta de Bienes y Servicios	3,193.6	20.5	22,043.4	3,193.6	22,043.4	58.5	23,657.9	57.5	20,464.3	640.8	1,614.5	7.3
Transferencias Asignaciones, Subsidio y Otras Ayudas	12,358.8	79.5	3,193.6		15,552.4	41.3	16,519.5	40.2	4,160.7	33.7	967.1	6.2
Federales	.0	.0	.0	.0	.0	.0	.0	.0	.0		.0	
Participaciones Federales												
Fondos de Aportaciones Ramo 33												
Otros Apoyos Federales												
Extraordinarios	.0	.0	68.4	.0	68.4	.2	947.0	2.3	947.0		878.6	1,284.5
Generación de Adefas			68.4		68.4	.2	947.0	2.3	947.0		878.6	1,284.5
Financiamientos												
EGRESOS:	15,552.4	100.0	27,833.3	5,721.5	37,664.2	100.0	34,744.1	100.0	-19,191.7	-123.4	2,920.1	7.8
Poderes Legislativo y Judicial	.0	.0	.0	.0	.0	.0	.0	.0	.0		.0	
Poder Legislativo												
Poder Judicial												
Gasto Total de Poder Ejecutivo	15,552.4	100.0	27,833.3	5,721.5	37,664.2	100.0	34,744.1	100.0	-19,191.7	-123.4	2,920.1	7.8
Gasto Programable:	15,552.4	100.0	27,764.9	5,721.5	37,595.8	99.8	34,675.7	99.8	-19,123.3	-123.0	2,920.1	7.8
Gasto Corriente	15,552.4	100.0	24,534.8	5,691.4	34,395.8	91.3	31,703.4	91.2	-16,151.0	-103.8	2,692.4	7.8
Servicios Personales	10,762.1	69.2	4,358.7	4,358.7	10,762.1	28.6	9,157.6	26.4	1,604.5	14.9	1,604.5	
Gasto Operativo	4,790.3	30.8	20,176.1	1,332.7	23,633.7	62.7	22,545.8	64.9	-17,755.5	-370.7	1,087.9	4.6
- Materiales y Suministros	2,448.7	15.7	18,447.0	403.5	20,492.2	54.4	19,576.2	56.3	-17,127.5	-699.5	916.0	4.5
- Servicios Generales	2,341.6	15.1	1,729.1	929.2	3,141.5	8.3	2,969.6	8.5	-628.0	-26.8	171.9	5.5
Transferencias	.0	.0	.0	.0	.0	.0	.0	.0	.0		.0	
- Organismos Autonomos												
- Subsidios y Apoyos												
Inversión Pública	.0	.0	3,230.1	30.1	3,200.0	8.5	2,972.3	8.6	-2,972.3		227.7	7.1
- Bienes Muebles e Inmuebles			3,230.1	30.1	3,200.0	8.5	2,972.3	8.6	-2,972.3		227.7	7.1
- Obra Pública												
- Inversión Financiera												
Gasto No Programable	.0	.0	68.4	.0	68.4	.2	68.4	.2	-68.4		.0	
Transferencias a Municipios	.0	.0	.0	.0	.0	.0	.0	.0	.0		.0	
- Participaciones												
- Aportaciones del Ramo 33												
- Convenios												
Deuda Pública	.0	.0	68.4	.0	68.4	.2	68.4	.2	-68.4		.0	.0
- Costo Financiero de la Deuda									.0			
- Amortizaciones									.0			
- Pago de Adefas	.0		68.4		68.4	.2	68.4	.2	-68.4			
Superávit(+)/ Deficit (-)	.0		-2,527.9	-2,527.9	.0		6,380.3					
% de los Ingresos							15.5					

CUENTA PÚBLICA DEL GOBIERNO, ORGANISMOS AUXILIARES Y AUTÓNOMOS DEL ESTADO DE MÉXICO 2018

Banco de Tejidos del Estado de México
Estado Analítico de Ingresos
Del 1 de Enero al 31 de Diciembre de 2018
(Miles de pesos)

Rubro de Ingresos	Ingreso					Diferencia (6= 5 - 1)
	Estimado	Ampliaciones y Reducciones	Modificado	Devengado	Recaudado	
	(1)	(2)	(3= 1 + 2)	(4)	(5)	
Impuestos						
Cuotas y Aportaciones de Seguridad Social						
Contribuciones de Mejoras						
Derechos						
Productos				5.1	5.1	5.1
Corriente				5.1	5.1	5.1
Capital						
Aprovechamientos		22,043.4	22,043.4	23,652.8	23,652.8	23,652.8
Corriente		22,043.4	22,043.4	23,652.8	23,652.8	23,652.8
Capital						
Ingresos por Ventas de Bienes y Servicios	3,193.6	-3,193.6				-3,193.6
Participaciones y Aportaciones						
Transferencias, Asignaciones, Subsidios y Otras Ayudas	12,358.8	3,193.6	15,552.4	16,519.5	16,519.5	4,160.7
Ingresos Derivados de Financiamientos	.0	68.4	68.4	947.0	947.0	947.0
Total	15,552.4	22,111.8	37,664.2	41,124.4	41,124.4	25,572.0
				Ingresos excedentes¹		

Estado Analítico de Ingresos por Fuente de Financiamiento	Ingreso					Diferencia (6= 5 - 1)
	Estimado	Ampliaciones y Reducciones	Modificado	Devengado	Recaudado	
	(1)	(2)	(3= 1 + 2)	(4)	(5)	
Ingresos del Gobierno						
Impuestos						
Contribuciones de Mejoras						
Derechos						
Productos						
Corriente						
Capital						
Aprovechamientos						
Corriente						
Capital						
Participaciones y Aportaciones						
Transferencias, Asignaciones, Subsidios y Otras Ayudas						
Ingresos de Organismos y Empresas	15,552.4	22,043.4	37,595.8	40,177.4	40,177.4	24,625.0
Cuotas y Aportaciones de Seguridad Social						
Ingresos por Ventas de Bienes y Servicios	3,193.6	18,849.8	22,043.4	23,657.9	23,657.9	20,464.3
Transferencias, Asignaciones, Subsidios y Otras Ayudas	12,358.8	3,193.6	15,552.4	16,519.5	16,519.5	4,160.7
Ingresos Derivados de Financiamiento	.0	68.4	68.4	947.0	947.0	947.0
Ingresos Derivados de Financiamientos		68.4	68.4	947.0	947.0	947.0
Total	15,552.4	22,111.8	37,664.2	41,124.4	41,124.4	25,572.0
				Ingresos excedentes¹		

B T E M

Banco de Tejidos del Estado de México
INGRESOS
(Miles de Pesos)

INGRESOS	PREVISTO	PRESUPUESTO 2018		TOTAL AUTORIZADO	RECAUDADO	VARIACIÓN	
		ASIGNACIONES Y/O AMPLIACIONES	REDUCCIONES Y/O DISMINUCIONES			IMPORTE	%
INGRESOS DE GESTIÓN	3,193.6		3,193.6				
Ingresos por Venta de Bienes y Servicios	3,193.6		3,193.6				
PARTICIPACIONES, APORTACIONES, TRANSFERENCIAS, ASIGNACIONES, SUBSIDIOS Y OTRAS AYUDAS	12,358.8	3,193.6		15,552.4	16,519.5	-967.1	-6.2
Subsidio	12,358.8	3,193.6		15,552.4	16,519.5	-967.1	-6.2
OTROS INGRESOS Y BENEFICIOS		22,111.8		22,111.8	24,604.9	-2,493.1	-11.3
Ingresos Financieros					5.1	-5.1	
Pasivos que se Generen como Resultado de Erogaciones que se Devenguen en el Ejercicio Fiscal pero que Queden Pendientes de Liquidar al Cierre del Mismo		68.4		68.4	947.0	-878.6	-1,284.5
Ingresos Diversos		22,043.4		22,043.4	23,652.8	-1,609.4	-7.3
T O T A L	15,552.4	25,305.4	3,193.6	37,664.2	41,124.4	-3,460.2	-9.2

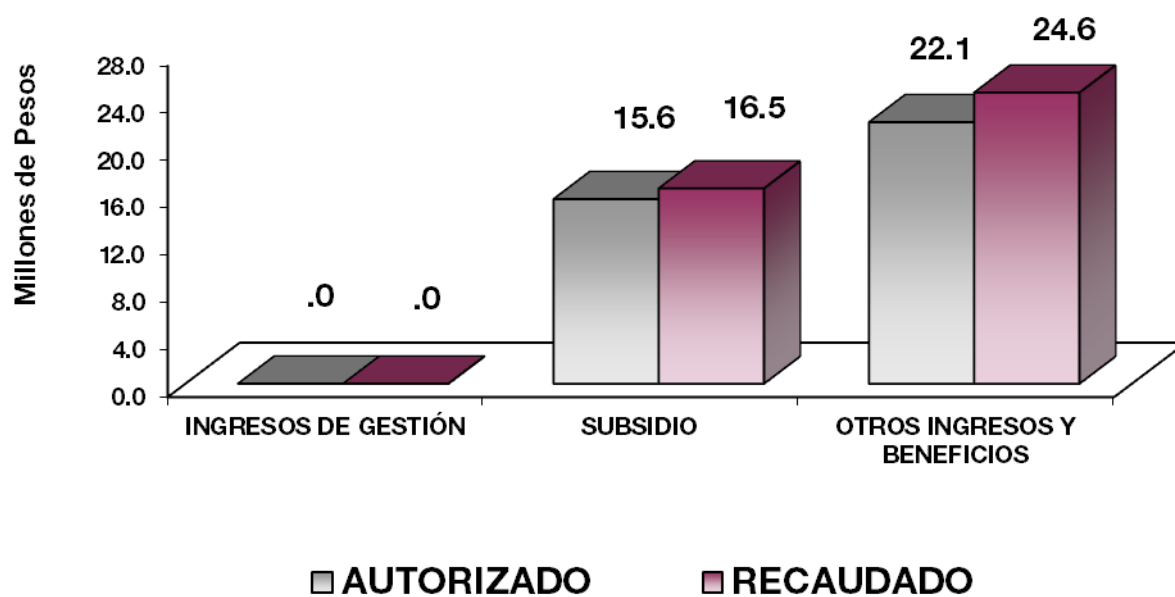

NOTAS AL PRESUPUESTO DE INGRESOS

INGRESOS

Se previó recaudar ingresos por 15 millones 552.4 miles de pesos, con ampliaciones y reducciones netas de más por 22 millones 111.8 miles de pesos, determinándose un presupuesto autorizado de 37 millones 664.2 miles de pesos. El importe recaudado fue por 41 millones 124.4 miles de pesos, por lo que se tuvo una variación de más por 3 millones 460.2 miles de pesos, lo cual representó 9.2 por ciento con respecto al monto previsto.

La variación se dio principalmente en Otros Ingresos y Beneficios.

INGRESOS DE GESTIÓN

Se previó recaudar ingresos por venta de bienes y servicios de 3 millones 193.6 miles de pesos, recaudando dichos ingresos, los cuales fueron transferidos al Gobierno del Estado, cumpliendo con la firma del Convenio celebrado con la Dirección General de recaudación.

PARTICIPACIONES, APORTACIONES, TRANSFERENCIAS, ASIGNACIONES SUBSIDIOS Y OTRAS AYUDAS

Se previó recaudar 12 millones 358.8 miles de pesos, presentando ampliaciones presupuestal por 3 millones 193.6 miles de pesos, presentando un presupuesto autorizado por 15 millones 552.4 miles de pesos, se logró recaudar al 31 de Diciembre de 2018 un total de 16 millones 519.5 miles de pesos, con una variación por 967.1 miles de pesos, lo que representa el 6.2 por ciento con respecto al monto previsto.

OTROS INGRESOS Y BENEFICIOS

Durante el ejercicio se tuvieron ampliaciones por 22 millones 111.8 miles de pesos, de los cuales fueron recaudados 24 millones 604.9 miles de pesos, principalmente por ingresos diversos y pasivos pendientes de liquidar al cierre del ejercicio.

B T E M

Banco de Tejidos del Estado de México
Estado Analítico del Ejercicio del Presupuesto de Egresos
Clasificación por Objeto del Gasto (Capítulo y Concepto)
Del 1 de Enero al 31 de Diciembre de 2018
(Miles de Pesos)

Concepto	Egresos					Subejercicio 6 = (3 - 4)
	Aprobado	Ampliaciones/ (Reducciones)	Modificado	Devengado	Pagado	
	1	2	3 = (1 + 2)	4	5	
Servicios Personales	10,762.1	0.0	10,762.1	9,157.6	9,157.6	1,604.5
Remuneraciones al Personal de Carácter Permanente	4,291.8	856.4	5,148.2	4,251.6	4,251.6	896.6
Remuneraciones al Personal de Carácter Transitorio	-	-	-	-	-	-
Remuneraciones Adicionales y Especiales	4,447.9	790.3	3,657.6	3,211.3	3,211.3	446.3
Seguridad Social	1,321.8	184.9	1,136.9	1,127.5	1,127.5	9.4
Otras Prestaciones Sociales y Económicas	538.8	122.6	661.4	454.2	454.2	207.2
Previsiones	-	-	-	-	-	-
Pago de Estímulos a Servidores Públicos	161.8	3.8	158.0	113.0	113.0	45.0
Materiales y Suministros	2,448.7	18,043.5	20,492.2	19,576.2	19,576.2	916.0
Materiales de Administración, Emisión de Documentos y Artículos Oficiales	426.0	201.4	224.6	180.4	180.4	44.2
Alimentos y Utensilios	-	-	-	-	-	-
Materias Primas y Materiales de Producción y Comercialización	-	-	-	-	-	-
Materiales y Artículos de Construcción y de Reparación	18.0	28.8	46.8	43.5	43.5	3.3
Productos Químicos, Farmacéuticos y de Laboratorio	1,775.9	18,174.9	19,950.8	19,082.3	19,082.3	868.5
Combustibles, Lubrificantes y Aditivos	123.6	28.5	152.1	152.1	152.1	-
Vestuario, Blancos, Prendas de Protección y Artículos Deportivos	20.6	17.7	2.9	2.9	2.9	-
Materiales y Suministros Para Seguridad	-	-	-	-	-	-
Herramientas, Refacciones y Accesorios Menores	84.6	30.4	115.0	115.0	115.0	-
Servicios Generales	2,341.6	799.9	3,141.5	2,969.6	2,136.8	171.9
Servicios Básicos	323.0	34.3	357.3	310.3	310.3	47.0
Servicios de Arrendamiento	-	-	-	-	-	-
Servicios Profesionales, Científicos, Técnicos y Otros Servicios	367.9	12.5	380.4	361.0	361.0	19.4
Servicios Financieros, Bancarios y Comerciales	52.6	16.9	35.7	35.3	35.3	0.4
Servicios de Instalación, Reparación, Mantenimiento y Conservación	1,013.5	655.2	1,668.7	1,622.2	974.4	46.5
Servicios de Comunicación Social y Publicidad	40.0	177.4	217.4	217.4	32.4	-
Servicios de Traslado y Viáticos	27.6	24.3	51.9	41.7	41.7	10.2
Servicios Oficiales	39.0	14.5	24.5	-	-	24.5
Otros Servicios Generales	478.0	72.4	405.6	381.7	381.7	23.9
Transferencias, Asignaciones, Subsidios y Otras Ayudas						
Transferencias Internas y Asignaciones al Sector Público	-	-	-	-	-	-
Transferencias al Resto del Sector Público	-	-	-	-	-	-
Subsidios y Subvenciones	-	-	-	-	-	-
Ayudas Sociales	-	-	-	-	-	-
Pensiones y Jubilaciones	-	-	-	-	-	-
Transferencias a Fideicomisos, Mandatos y Otros Análogos	-	-	-	-	-	-
Transferencias a la Seguridad Social	-	-	-	-	-	-
Donativos	-	-	-	-	-	-
Transferencias al Exterior	-	-	-	-	-	-
Bienes Muebles, Inmuebles e Intangibles		3,200.0	3,200.0	2,972.3	2,972.3	227.7
Mobiliario y Equipo de Administración	-	163.0	163.0	163.0	163.0	-
Mobiliario y Equipo Educativo y Recreativo	-	-	-	-	-	-
Equipo e Instrumental Médico y de Laboratorio	-	3,000.0	3,000.0	2,772.3	2,772.3	227.7
Vehículos y Equipo de Transporte	-	-	-	-	-	-
Equipo de Defensa y Seguridad	-	-	-	-	-	-
Maquinaria, Otros Equipos y Herramientas	-	-	-	-	-	-
Activos Biológicos	-	-	-	-	-	-
Bienes Inmuebles	-	-	-	-	-	-
Activos Intangibles	-	37.0	37.0	37.0	37.0	-
Inversión Pública						
Obra Pública en Bienes de Dominio Público	-	-	-	-	-	-
Obra Pública en Bienes Propios	-	-	-	-	-	-
Proyectos Productivos y Acciones de Fomento	-	-	-	-	-	-
Inversiones Financieras y Otras Provisiones						
Inversiones Para el Fomento de Actividades Productivas	-	-	-	-	-	-
Acciones y Participaciones de Capital	-	-	-	-	-	-
Compra de Títulos y Valores	-	-	-	-	-	-
Concesión de Préstamos	-	-	-	-	-	-
Inversiones en Fideicomisos, Mandatos y Otros Análogos	-	-	-	-	-	-
Otras Inversiones Financieras	-	-	-	-	-	-
Provisiones para Contingencias y Otras Erogaciones Especiales	-	-	-	-	-	-
Participaciones y Aportaciones						
Participaciones	-	-	-	-	-	-
Aportaciones	-	-	-	-	-	-
Convenios	-	-	-	-	-	-
Deuda Pública		68.4	68.4	68.4	68.4	
Amortización de la Deuda Pública	-	-	-	-	-	-
Intereses de la Deuda Pública	-	-	-	-	-	-
Comisiones de la Deuda Pública	-	-	-	-	-	-
Gastos de la Deuda Pública	-	-	-	-	-	-
Costo por Coberturas	-	-	-	-	-	-
Apoyos Financieros	-	-	-	-	-	-
Adeudos de Ejercicios Fiscales Anteriores (Adefas)	-	68.4	68.4	68.4	68.4	-
Total del Gasto	15,552.4	22,111.8	37,664.2	34,744.1	33,911.3	2,920.1

Banco de Tejidos del Estado de México
Estado Analítico del Ejercicio del Presupuesto de Egresos
Clasificación Económica (por Tipo de Gasto)
Del 1 de Enero al 31 de Diciembre de 2018
(Miles de Pesos)

Concepto	Egresos					Subejercicio 6 = (3 - 4)
	Aprobado	Ampliaciones/ (Reducciones)	Modificado	Devengado	Pagado	
	1	2	3 = (1 + 2)	4	5	
Gasto Corriente	15,552.4	18,843.4	34,395.8	31,703.4	30,870.6	2,692.4
Gasto de Capital		3,200.0	3,200.0	2,972.3	2,972.3	227.7
Amortización de la Deuda y Disminución de Pasivos		68.4	68.4	68.4	68.4	
Pensiones y Jubilaciones						
Participaciones						
Total del Gasto	15,552.4	22,111.8	37,664.2	34,744.1	33,911.3	2,920.1

Banco de Tejidos del Estado de México
Estado Analítico del Ejercicio del Presupuesto de Egresos
Clasificación Administrativa
Del 1 de Enero al 31 de Diciembre de 2018
(Miles de Pesos)

Concepto	Egresos					Subejercicio 6 = (3 - 4)
	Aprobado	Ampliaciones/ (Reducciones)	Modificado	Devengado	Pagado	
	1	2	3 = (1 + 2)	4	5	
Entidades Paraestatales y Fideicomisos No Empresariales y No Financieros	15,552.4	22,111.8	37,664.2	34,744.1	33,911.3	2,920.1
Instituciones Públicas de Seguridad Social						
Entidades Paraestatales Empresariales No Financieras con Participación Estatal Mayoritaria						
Entidades Paraestatales Empresariales Financieras Monetarias con Participación Estatal Mayoritaria						
Entidades Paraestatales Empresariales Financieras No Monetarias con Participación Estatal Mayoritaria						
Fideicomisos Financieros Públicos con Participación Estatal Mayoritaria						
Total del Gasto	15,552.4	22,111.8	37,664.2	34,744.1	33,911.3	2,920.1

B T E M

Banco de Tejidos del Estado de México
Estado Analítico del Ejercicio del Presupuesto de Egresos
Clasificación Administrativa
Del 1 de Enero al 31 de Diciembre de 2018
(Miles de Pesos)

Concepto	Egresos					Subejercicio
	Aprobado	Ampliaciones/ (Reducciones)	Modificado	Devengado	Pagado	
	1	2	3 = (1 + 2)	4	5	
217K10000 BANCO DE TEJIDOS DEL ESTADO DE MÉXICO	15,552.4	22,111.8	37,664.2	34,744.1	33,911.3	2,920.1
Total del Gasto	15,552.4	22,111.8	37,664.2	34,744.1	33,911.3	2,920.1

Banco de Tejidos del Estado de México
Estado Analítico del Ejercicio del Presupuesto de Egresos
Clasificación Administrativa
Del 1 de Enero al 31 de Diciembre de 2018
(Miles de pesos)

Concepto	Egresos					Subejercicio
	Aprobado	Ampliaciones/ (Reducciones)	Modificado	Devengado	Pagado	
	1	2	3 = (1 + 2)	4	5	
Poder Ejecutivo	15,552.4	22,111.8	37,664.2	34,744.1	33,911.3	2,920.1
Poder Legislativo						
Poder Judicial						
Órganos Autónomos						
Total del Gasto	15,552.4	22,111.8	37,664.2	34,744.1	33,911.3	2,920.1

CUENTA PÚBLICA DEL GOBIERNO, ORGANISMOS AUXILIARES Y AUTÓNOMOS DEL ESTADO DE MÉXICO 2018

Banco de Tejidos del Estado de México
Estado Analítico del Ejercicio del Presupuesto de Egresos
Clasificación Funcional (Finalidad y Función)
Del 1 de Enero al 31 de Diciembre de 2018
(Miles de Pesos)

Concepto	Egresos					Subejercicio 6 = (3 - 4)
	Aprobado	Ampliaciones/ (Reducciones)	Modificado	Devengado	Pagado	
	1	2	3 = (1 + 2)	4	5	
Gobierno	856.1	-	856.1	388.9	388.9	467.2
Legislación						
Justicia						
Coordinación de la Política de Gobierno	856.1	-	856.1	388.9	388.9	467.2
Relaciones Exteriores						
Asuntos Financieros y Hacendarios						
Seguridad Nacional						
Asuntos de Orden Público y de Seguridad Interior						
Otros Servicios Generales						
Desarrollo Social	14,696.3	22,043.4	36,739.7	34,286.8	33,454.0	2,452.9
Protección Ambiental						
Vivienda y Servicios a la Comunidad						
Salud	14,696.3	22,043.4	36,739.7	34,286.8	33,454.0	2,452.9
Recreación, Cultura y Otras Manifestaciones Sociales						
Educación						
Protección Social						
Otros Asuntos Sociales						
Desarrollo Económico						
Asuntos Económicos, Comerciales y Laborales en General						
Agropecuaria, Silvicultura, Pesca y Caza						
Combustibles y Energía						
Minería, Manufacturas y Construcción						
Transporte						
Comunicaciones						
Turismo						
Ciencia, Tecnología e Innovación						
Otras Industrias y Otros Asuntos Económicos						
Otras no Clasificadas en Funciones Anteriores		68.4	68.4	68.4	68.4	
Transacciones de la Deuda Pública / Costo Financiero de la Deuda						
Transferencias, Participaciones y Aportaciones entre Diferentes Niveles y Órdenes de Gobierno						
Sanearamiento del Sistema Financiero						
Adeudos de Ejercicios Fiscales Anteriores		68.4	68.4	68.4	68.4	
Total del Gasto	15,552.4	22,111.8	37,664.2	34,744.1	33,911.3	2,920.1

BANCO DE TEJIDOS DEL ESTADO DE MÉXICO
Endeudamiento Neto
Del 1 de Enero al 31 de Diciembre de 2018
(Miles de Pesos)

Identificación de Crédito o Instrumento	Contratación/Colocación	Amortización	Endeudamiento Neto
	A		C = A - B
Créditos Bancarios			
			-
			-
			-
			-
			-
Total Créditos Bancarios	-	-	-
Otros Instrumentos de Deuda			
			-
			-
			-
			-
			-
Total Otros Instrumentos de Deuda	-	-	-
TOTAL	-	-	-

BANCO DE TEJIDOS DEL ESTADO DE MÉXICO
Intereses de la Deuda
Del 1 de Enero al 31 de Diciembre de 2018
(Miles de Pesos)

Identificación de Crédito o Instrumento	Devengado	Pagado
Créditos Bancarios		
Total de Intereses de Créditos Bancarios	-	-
Otros Instrumentos de Deuda		
Total de Intereses de Otros Instrumentos de Deuda	-	-
TOTAL	-	-

**Banco de Tejidos del Estado de México
EGRESOS POR CAPITULO**

(Miles de Pesos)

EGRESOS	PRESUPUESTO 2018				EJERCIDO	VARIACIÓN	
	PREVISTO	ASIGNACIONES Y/O AMPLIACIONES	REDUCCIONES Y/O DISMINUCIONES	TOTAL AUTORIZADO		IMPORTE	%
Servicios Personales	10,762.1	4,358.7	4,358.7	10,762.1	9,157.6	1,604.5	14.9
Materiales y Suministros	2,448.7	18,447.0	403.5	20,492.2	19,576.2	916.0	4.5
Servicios Generales	2,341.6	1,729.1	929.2	3,141.5	2,969.6	171.9	5.5
Bienes Muebles, Inmuebles e Intangibles		3,230.1	30.1	3,200.0	2,972.3	227.7	7.1
Deuda Pública		68.4		68.4	68.4		
T O T A L	15,552.4	27,833.3	5,721.5	37,664.2	34,744.1	2,920.1	7.8

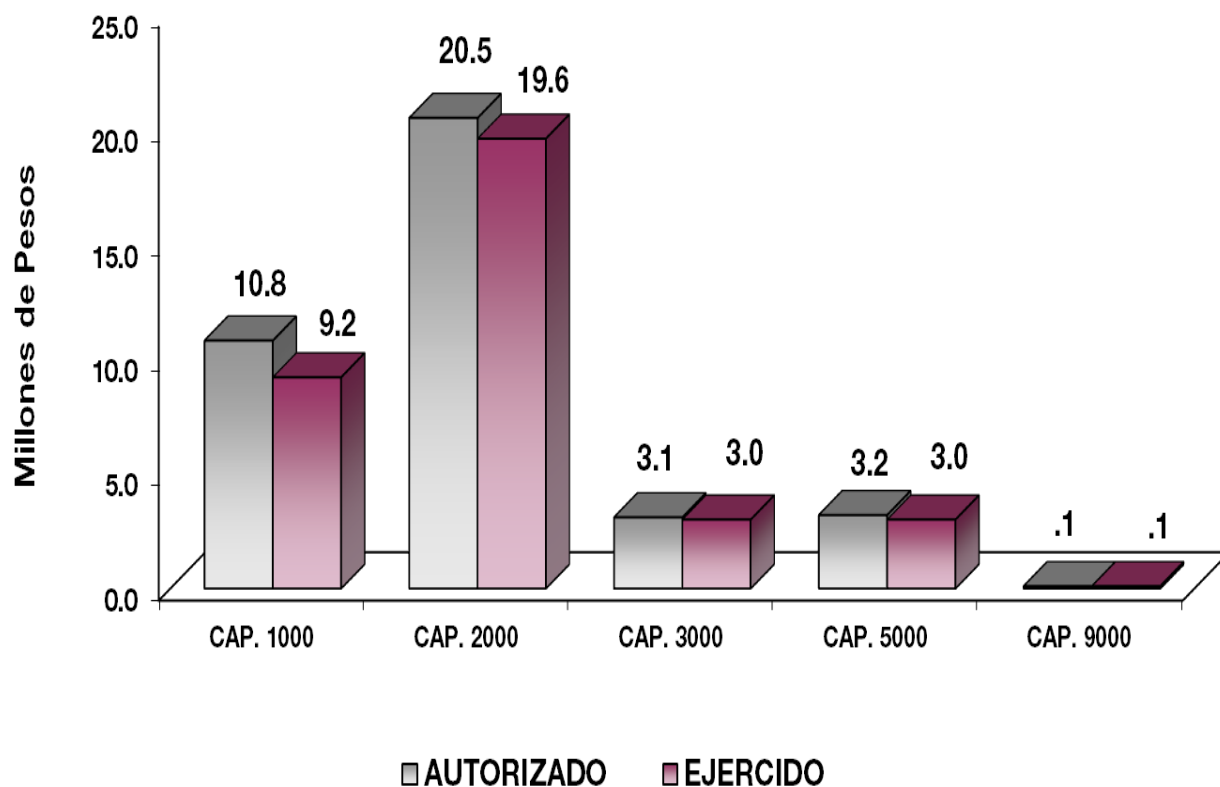

NOTAS AL PRESUPUESTO DE EGRESOS**EGRESOS**

Inicialmente se autorizaron 15 millones 552.4 miles de pesos, registrándose ampliaciones y traspasos netos de más por 22 millones 111.8 miles de pesos, determinándose un presupuesto modificado de 37 millones 664.2 miles de pesos, de los cuales se ejercieron 34 millones 744.1 miles de pesos, presentando un subejercido de 2 millones 920.1 miles de pesos, que representó el 7.8 por ciento con respecto al autorizado.

SERVICIOS PERSONALES

Se autorizaron 10 millones 762.1 miles de pesos. De dicha cantidad se ejercieron 9 millones 157.6 miles de pesos, resultando un subejercido de un millón 604.5 miles de pesos, lo que representó el 14.9 por ciento menos con respecto al monto autorizado.

La variación obedece al cumplimiento en la Contención del Gasto y Ahorro Presupuestal del ejercicio 2018.

MATERIALES Y SUMINISTROS

Se autorizó para este capítulo 2 millones 448.7 miles de pesos, posteriormente se dieron ampliaciones y traspasos netos de más por 18 millones 43.5 miles de pesos, determinándose un presupuesto modificado de 20 millones 492.2 miles de pesos. De dicha cantidad se ejercieron 19 millones 576.2 miles de pesos, resultando una variación de 916 mil pesos, lo que representó el 4.5 por ciento con respecto al monto autorizado.

El presupuesto ejercido, fue aplicado en la adquisición de materiales y artículos médicos para el desarrollo de las actividades propias del Banco de Tejidos, tales como: medicamentos, materiales y suministros médicos y reactivos, principalmente.

La variación obedece al cumplimiento en la Contención del Gasto y Ahorro Presupuestal del ejercicio 2018.

SERVICIOS GENERALES

Se tuvo un autorizado inicial de 2 millones 341.6 miles de pesos, posteriormente, se aplicaron ampliaciones y trasposos netos de más por 799.9 miles de pesos, resultando un presupuesto modificado de 3 millones 141.5 miles de pesos. De dicha cantidad se ejercieron 2 millones 969.6 miles de pesos, presentando un subejercido de 171.9 miles de pesos, lo cual representa el 5.5 por ciento con respecto al total autorizado.

El presupuesto fue aplicado principalmente a la contratación de servicios necesarios para la operación del Banco de Tejidos del Estado de México tales como: teléfono fijo, servicio de limpieza, vigilancia, contratación de servicios de mantenimiento, para equipos médicos, y de laboratorio.

La variación obedece al cumplimiento en la Contención del Gasto y Ahorro Presupuestal del ejercicio 2018.

BIENES MUEBLES, INMUEBLES E INTANGIBLES

Durante el ejercicio se autorizaron ampliaciones y trasposos netos por 3 millones 200 mil pesos. De dicha cantidad se ejercieron 2 millones 972.3 miles de pesos, por lo que se tiene un importe por ejercer de 227.7 miles de pesos, lo cual representa el 7.1 por ciento con respecto al total autorizado.

DEUDA PÚBLICA

Se autorizó una ampliación para el pago de Pasivos Derivados de Erogaciones Devengadas y Pendientes de Ejercicios Fiscales Anteriores por 68.4 miles de pesos, los cuales fueron ejercidos en su totalidad.

B T E M

INFORMACIÓN PRESUPUESTAL

Banco de Tejidos del Estado de México
EGRESOS POR OBJETO DEL GASTO

(Miles de Pesos)

CAPÍTULO Y OBJETO DEL GASTO	PRESUPUESTO 2 0 1 8					
	PREVISTO	ASIGNACIONES Y/O AMPLIACIONES	REDUCCIONES Y/O DISMINUCIONES	TOTAL AUTORIZADO	EJERCIDO	VARIACIÓN
SERVICIOS PERSONALES	10,762.1	4,358.7	4,358.7	10,762.1	9,157.6	1,604.5
Sueldo Base	4,291.8	2,078.8	1,222.9	5,147.7	4,251.5	896.2
Prima Vacacional	500.5	277.1	374.9	402.7	273.2	129.5
Aguinaldo	736.4	290.5	335.1	691.8	688.4	3.4
Vacaciones no Disfrutadas por Finiquito		4.9		4.9	4.9	
Compensación	31.5		28.9	2.6		2.6
Compensación por Retabulación	842.2	66.6	593.2	315.6	272.6	43.0
Gratificación	1,808.7	871.9	547.2	2,133.4	1,961.4	172.0
Gratificación por Convenio	471.1	2.1	366.6	106.6	10.8	95.8
Gratificación por Productividad	57.5		57.5			
Aportaciones de Servicio de Salud	588.0	86.3	141.0	533.3	533.3	
Aportaciones al Sistema Solidario de Reparto	420.0	52.6	76.6	396.0	396.0	
Aportaciones del Sistema de Capitalización Individual	120.0	11.9	40.5	91.4	89.2	2.2
Aportaciones para Financiar los Gastos Generales de Administración del ISSEMyM	84.0	6.2	38.3	51.9	46.6	5.3
Aportaciones para Riesgo de Trabajo	72.0	8.9	16.1	64.8	62.5	2.3
Seguros y Fianzas	37.8		37.8			
Cuotas para Fondo de Retiro	50.4	8.1		58.5	55.5	3.0
Seguro de Separación Individualizado	132.0	151.9		283.9	282.3	1.6
Otros Gastos Derivados de Convenio	151.9		10.2	141.7		141.7
Despensa	204.5	313.5	340.7	177.3	116.4	60.9
Estímulos por Puntualidad y Asistencia	161.8	127.4	131.2	158.0	113.0	45.0
MATERIALES Y SUMINISTROS	2,448.7	18,447.0	403.5	20,492.2	19,576.2	916.0
Materiales y Útiles de Oficina	260.2	56.3	178.9	137.6	123.9	13.7
Enseres de Oficina	12.0		12.0			
Materiales y Útiles para el Procesamiento en Equipos y Bienes Informáticos	116.7	18.2	58.6	76.3	47.2	29.1
Material y Enseres de Limpieza	37.1	2.7	29.1	10.7	9.4	1.3
Material Eléctrico y Electrónico	18.0	2.4	15.4	5.0	4.9	.1
Materiales de Construcción		49.0	7.1	41.9	38.6	3.3
Medicinas y Productos Farmacéuticos	276.3			276.3	276.3	
Materiales, Accesorios y Suministros Médicos	222.5	2,254.0		2,476.5	2,476.5	
Materiales, Accesorios y Suministros de Laboratorio	1,277.1	15,920.9		17,198.0	16,329.5	868.5
Combustibles, Lubricantes y Aditivos	123.6	35.7	7.2	152.1	152.1	
Vestuario y Uniformes	20.6	2.8	20.6	2.8	2.8	
Refacciones, Accesorios y Herramientas		7.0		7.0	7.0	
Refacciones y Accesorios para Equipo de Cómputo	32.8	13.4	15.2	31.0	31.0	
Refacciones y Accesorios Menores de Equipo e Instrumental Médico y de Laboratorio	43.8	10.3	54.1			
Artículos para la Extinción de Incendios		3.7		3.7	3.7	
Otros Enseres	8.0	70.6	5.3	73.3	73.3	

CUENTA PÚBLICA DEL GOBIERNO, ORGANISMOS AUXILIARES Y AUTÓNOMOS DEL ESTADO DE MÉXICO 2018

CAPÍTULO Y OBJETO DEL GASTO	PRESUPUESTO 2018					
	PREVISTO	ASIGNACIONES Y/O AMPLIACIONES	REDUCCIONES Y/O DISMINUCIONES	TOTAL AUTORIZADO	EJERCIDO	VARIACIÓN
SERVICIOS GENERALES	2,341.6	1,729.1	929.2	3,141.5	2,969.6	171.9
Servicio de Energía Eléctrica	180.0	39.6		219.6	204.7	14.9
Gas	9.3	7.9		17.2	16.2	1.0
Servicio de Agua	12.0	32.1		44.1	16.2	27.9
Servicio de Telefonía Convencional	85.8	.4	24.2	62.0	58.8	3.2
Servicio Postal y Telegráfico	36.0	12.3	33.9	14.4	14.4	
Asesorías Asociadas a Convenios o Acuerdos	55.0	.0	33.2	21.8	21.8	
Servicios de Apoyo Administrativo y Fotocopiado	68.4	5.0	13.9	59.5	40.1	19.4
Impresiones de Documentos Oficiales para la Prestación de Servicios Públicos, Identificación, Formatos Administrativos y Fiscal	32.5	10.6	27.9	15.2	15.2	
Servicios de Impresión de Documentos Oficiales	32.0		32.0			
Servicios de Vigilancia	180.0	109.4	5.5	283.9	283.9	
Servicios Bancarios y Financieros	3.6	2.7	3.6	2.7	2.7	
Seguros y Fianzas	49.0		16.0	33.0	32.6	.4
Reparación y Mantenimiento de Inmuebles		644.4	103.1	541.3	541.3	
Adaptación de Locales, Almacenes, Bodegas y Edificios		263.6		263.6	263.5	.1
Reparación, Instalación y Mantenimiento de Bienes Informáticos Microfilmación y Tecnologías de la Información	67.5	12.6	50.3	29.8	12.1	17.7
Reparación, Instalación y Mantenimiento de Equipo Médico y de Laboratorio	300.0	76.4	30.0	346.4	338.1	8.3
Reparación y Mantenimiento de Vehículos Terrestres, Aéreos y Lacustres	71.0	82.7	85.1	68.6	68.6	
Reparación, Instalación y Mantenimiento de Máquinaria, Equipo Instrumental y Diversos	355.0	9.8	179.5	185.3	185.3	
Servicios de Lavandería, Limpieza e Higiene	180.0	34.4	.1	214.3	213.3	1.0
Servicios de Fumigación	40.0		20.6	19.4		19.4
Publicaciones Oficiales y de Información en General para Difusión	40.0	221.5	44.1	217.4	217.4	
Gastos de Alimentación en Territorio Nacional	18.0	3.2	4.3	16.9	6.8	10.1
Otros Servicios de Traslado y Hospedaje	9.6	26.1	.8	34.9	34.9	
Congresos y Convenciones	24.0		6.0	18.0		18.0
Exposiciones y Ferias	15.0		8.5	6.5		6.5
Otros Impuestos y Derechos		46.5	32.4	14.1	14.1	
Impuesto sobre Erogaciones por Remuneraciones al Trabajo Personal	252.0	14.8	36.5	230.3	230.3	
Gastos de Servicios Menores	137.3	34.8	80.5	91.6	67.7	23.9
Subcontratación de Servicios con Terceros	88.6	38.3	57.2	69.7	69.6	.1

B T E M

CAPÍTULO Y OBJETO DEL GASTO	P R E S U P U E S T O 2 0 1 8					VARIACIÓN
	PREVISTO	ASIGNACIONES Y/O AMPLIACIONES	REDUCCIONES Y/O DISMINUCIONES	TOTAL AUTORIZADO	EJERCIDO	
BIENES MUEBLES, INMUEBLES E INTANGIBLES		3,230.1	30.1	3,200.0	2,972.3	227.7
Bienes Informáticos		30.0		30.0	30.0	
Otros Equipos Eléctricos y Electrónicos de Oficina		163.1	30.1	133.0	133.0	
Equipo Médico y de Laboratorio		3,000.0		3,000.0	2,772.3	227.7
Software		37.0		37.0	37.0	
DEUDA PÚBLICA		68.4		68.4	68.4	
Por el Ejercicio Inmediato Anterior		68.4		68.4	68.4	
T O T A L		15,552.4	27,833.3	5,721.5	37,664.2	34,744.1
		=====	=====	=====	=====	=====

INFORMACIÓN PROGRAMÁTICA

B T E M

Banco de Tejidos del Estado de México
Gasto por Categoría Programática
Del 1 de Enero al 31 de Diciembre de 2018
(Miles de Pesos)

Concepto	Egresos					Subejercicio
	Aprobado	Ampliaciones/(Reducciones)	Modificado	Devengado	Pagado	
	1	2	3=(1 + 2)	4	5	
Programas	15,552.4	22,043.4	37,595.8	34,675.7	33,842.9	2,920.1
Subsidios: Sector Social y Privado o Entidades Federativas y Municipios						
Sujetos a Reglas de Operación						
Otros Subsidios						
Desempeño de las Funciones	15,552.4	22,043.4	37,595.8	34,675.7	33,842.9	2,920.1
Prestación de Servicios Públicos	15,552.4	22,043.4	37,595.8	34,675.7	33,842.9	2,920.1
Provisión de Bienes Públicos						
Planeación, Seguimiento y Evaluación de Políticas Públicas						
Promoción y Fomento						
Regulación y Supervisión						
Funciones de las Fuerzas Armadas (Únicamente Gobierno Federal)						
Específicos						
Proyectos de Inversión						
Administrativos y de Apoyo						
Apoyo al Proceso Presupuestario y para Mejorar la Eficiencia Institucional						
Apoyo a la Función Pública y al Mejoramiento de la Gestión						
Operaciones Ajenas						
Compromisos						
Obligaciones de Cumplimiento de Resolución Jurisdiccional						
Desastres Naturales						
Obligaciones						
Pensiones y Jubilaciones						
Aportaciones a la Seguridad Social						
Aportaciones a Fondos de Estabilización						
Aportaciones a Fondos de Inversión y Reestructura de Pensiones						
Programa de Gasto Federalizado (Gobierno Federal)						
Gasto Federalizado						
Participaciones a Entidades Federativas y Municipios						
Costo Financiero, Deuda o Apoyos a Deudores y Ahorradores de la Banca						
Adeudos de Ejercicios Fiscales Anteriores		68.4	68.4	68.4	68.4	
Total del Gasto	15,552.4	22,111.8	37,664.2	34,744.1	33,911.3	2,920.1

El Plan de Desarrollo del Estado de México 2017-2023, es un instrumento prospectivo con una visión hacia 2030. En él se concentran las bases para la elaboración de los programas sectoriales, especiales y regionales que delinearán de manera más puntual y detallada los pasos para el cumplimiento de los objetivos establecidos, así como los planes específicos de inversión que permitirán realizar la proyección de los recursos financieros. Este esfuerzo colectivo plasma los retos y desafíos de la agenda gubernamental con un profundo sentido de responsabilidad y con el compromiso de lograr un desarrollo democrático.

GOBIERNO DE RESULTADOS

El Gobierno Estatal está orientado a la obtención de resultados: Es decir, a que las políticas públicas tengan un impacto positivo en la realidad de la Entidad, para lo cual es necesario que las mismas sean consecuencia de un proceso integral de planeación, de una ejecución eficiente de las políticas públicas y de la evaluación continua de las acciones de gobierno.

GOBIERNO SOLIDARIO

El Gobierno Estatal se ha planteado como visión ofrecer un elevado nivel de vida y una mayor igualdad de oportunidades, asumiendo su papel como Gobierno Solidario. Para ello, se han establecido objetivos apegados a la realidad de la Entidad, que delinearán la política social durante los próximos años y tendrán un impacto directo en el mejoramiento de las condiciones de desarrollo humano y social de los mexiquenses: Ser reconocido como el Gobierno de la Educación; combatir la Pobreza; Mejorar la Calidad de la Vida de los Mexiquenses mediante la Transformación Positiva de su Entorno y Alcanzar una Sociedad más igualitaria, a través de la atención a grupos en situación de vulnerabilidad.

FINANCIAMIENTO PARA EL DESARROLLO

El Gobierno Estatal requiere de recursos financieros para fomentar el desarrollo. Debido a las metas y objetivos que se han establecido, cada peso que se presupueste debe asignarse y gastarse de manera eficiente. Los recursos deben dirigirse a proyectos que causen el mayor impacto en el bienestar de los mexiquenses.

Banco de Tejidos del Estado de México							
EGRESOS POR PILAR Y/O EJE TRANSVERSAL							
(Miles de Pesos)							
PILAR Y/O EJE TRANSVERSAL	PREVISTO	PRESUPUESTO 2018			VARIACIÓN		
		ASIGNACIONES Y/O AMPLIACIONES	REDUCCIONES Y/O DISMINUCIONES	TOTAL AUTORIZADO	EJERCIDO	IMPORTE	%
Gobierno Capaz y Responsable	856.1	391.8	323.4	924.5	457.3	467.2	50.5
Conectividad y Tecnología para el Buen Gobierno	14,696.3	27,441.5	5,398.1	36,739.7	34,286.8	2,452.9	6.7
T O T A L	15,552.4	27,833.3	5,721.5	37,664.2	34,744.1	2,920.1	7.8

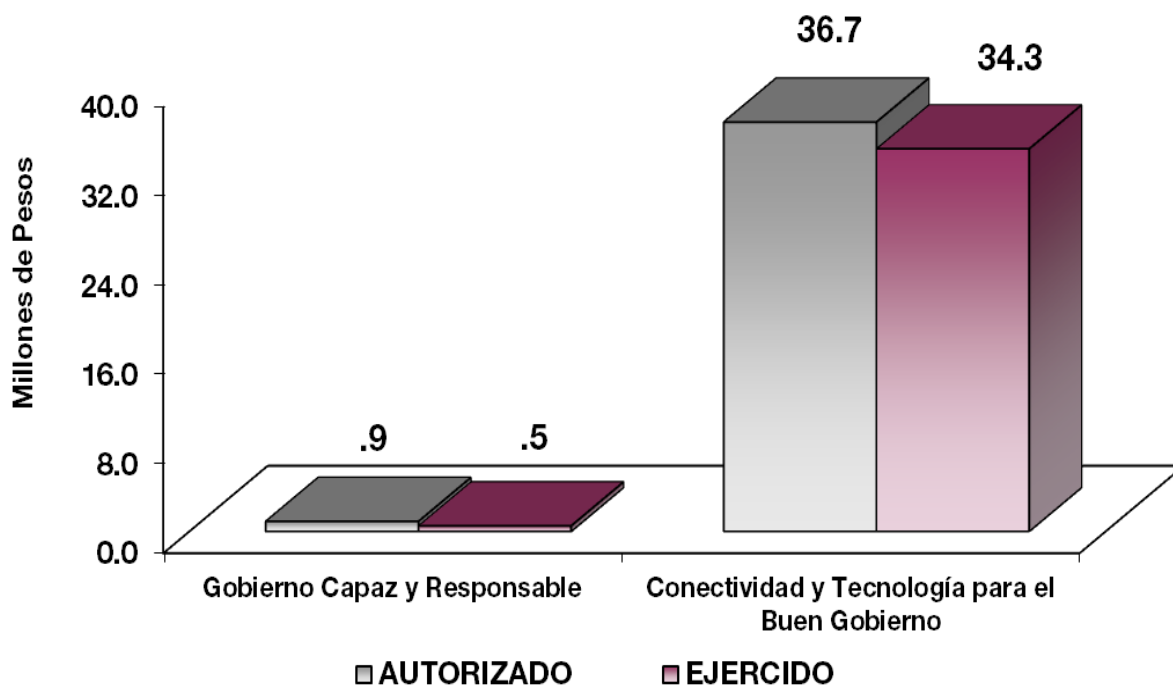

El Banco de Tejidos tiene como objetivo Brindar las condiciones Higiénicas y la calidad de los tejidos, en el refinamiento de los procedimientos de procuración, preservación y utilización del tejido a fin de mejorar la calidad de vida de cualquier solicitante.

FINALIDAD

GOBIERNO

Como parte de las Políticas públicas que se fortalecerán con los recursos asignados a esta finalidad, se profundizará en las acciones de gobierno vinculadas a la Meta Nacional México en Paz, la cual busca generar mejores condiciones de seguridad y de convivencia social a la población; reducir la incidencia de los efectos de la violencia y del crimen organizado; y modernizar los cuerpos policiacos, así como desarrollar la infraestructura penitenciaria, entre otras.

DESARROLLO SOCIAL

En esta finalidad se avanzará en la provisión de servicios a la población en materia de Protección Social, Educación, Salud y Vivienda y Servicios a la Comunidad, con lo que se apoyará fundamentalmente la consecución de las Metas Nacionales México Incluyente y México con Educación de Calidad.

Banco de Tejidos del Estado de México							
EGRESOS POR PROGRAMA							
(Miles de Pesos)							
PROGRAMA	PRESUPUESTO PREVISTO	PRESUPUESTO 2018		TOTAL AUTORIZADO	EJERCIDO	VARIACIÓN	
		ASIGNACIONES Y/O AMPLIACIONES	REDUCCIONES Y/O DISMINUCIONES			IMPORTE	%
Desarrollo de la Función Pública y Ética en el Servicio Público	856.1	323.4	323.4	856.1	388.9	467.2	54.6
Atención Médica	14,696.3	27,441.5	5,398.1	36,739.7	34,286.8	2,452.9	6.7
Previsiones para el Pago de Adeudos de Ejecicios Fiscales Anteriores		68.4		68.4	68.4		
TOTAL	15,552.4	27,833.3	5,721.5	37,664.2	34,744.1	2,920.1	7.8

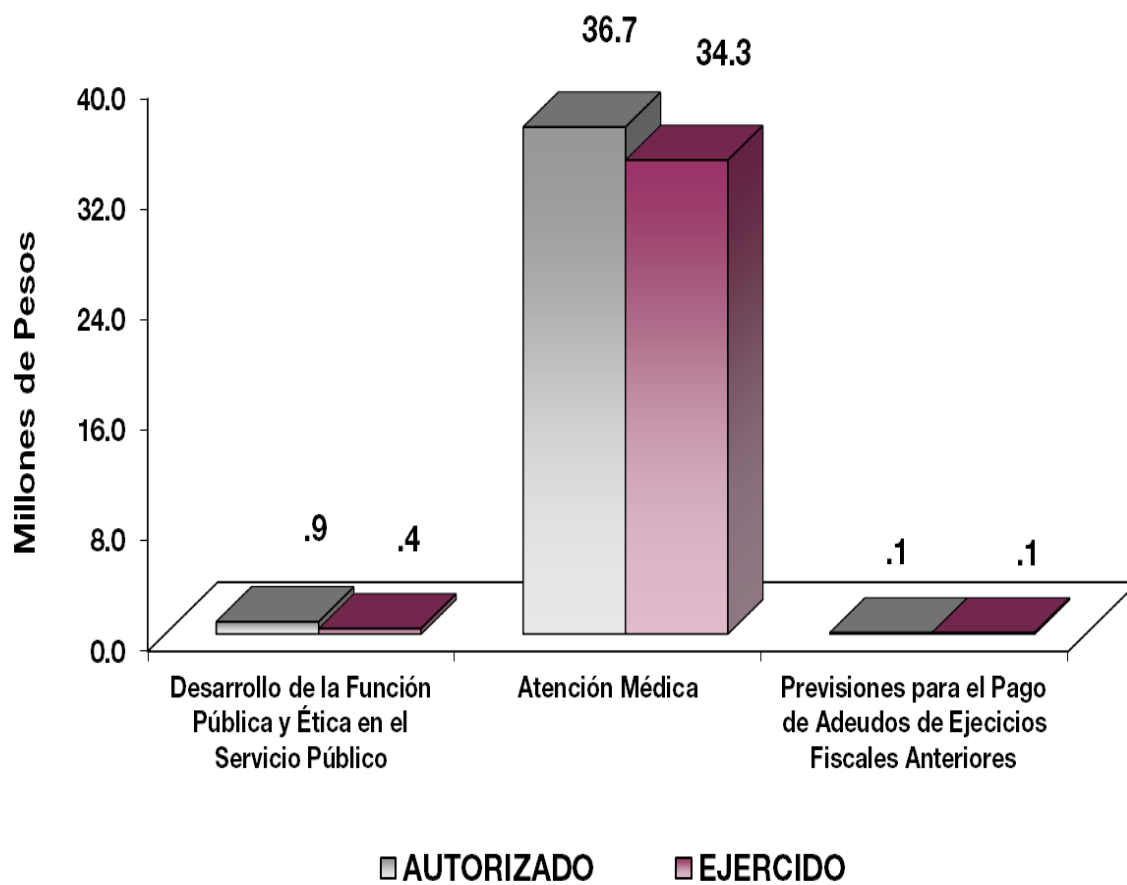

AVANCE OPERATIVO-PROGRAMÁTICO Y PRESUPUESTAL**GOBIERNO****COORDINACIÓN DE LA POLÍTICA DE GOBIERNO****GOBIERNO CAPAZ Y RESPONSABLE****DESARROLLO DE LA FUNCIÓN PÚBLICA Y ÉTICA EN EL SERVICIO PÚBLICO****010304010101 FISCALIZACIÓN, CONTROL Y EVALUACIÓN INTERNA DE LA GESTIÓN PÚBLICA**

Durante el ejercicio que se informa, como parte de las acciones de fiscalización realizadas al interior del Banco de Tejidos del Estado de México y a fin de verificar que los recursos ejercidos, así como las acciones desempeñadas, se orientaron a atender lo que señala la normatividad aplicable al Organismo, se ejecutaron 3 auditorías de las 3 que se tenían programadas, lográndose un 100 por ciento de la meta; asimismo, como parte de las acciones preventivas se realizaron 42 inspecciones de las 40 que se tenían programadas, lo que representó el 105 por ciento de lo programado; de la misma manera, se programó la participación en reuniones de Órganos de Gobierno, para lo cual se realizaron 13 reuniones de las 13 que se tenían programadas, cumpliendo la meta al 100 por ciento. Por último se realizaron 11 testificaciones de las 11 que se tenían programadas, cumpliéndose al 100 por ciento con la meta.

DESARROLLO SOCIAL**SALUD****CONECTIVIDAD Y TECNOLOGÍA PARA EL BUEN GOBIERNO****ATENCIÓN MÉDICA****020302010202 SISTEMA ESTATAL DE TRASPLANTES****Procurar Tejidos Humanos**

La demanda de la población para estos servicios permitió suministrar 2 mil 559 tejidos para su utilización en las diferentes instituciones que así lo requerían, de los 2 mil 559 programados, alcanzándose el 100 por ciento de la meta programada.

Procesar Tejidos Humanos

Con el propósito de brindar una atención de calidad y tener a disposición material celular, para la Institución que en determinada situación lo solicite, el Organismo dispuso de 3 mil 425 tejidos humanos. Por lo cual la meta se alcanzó un 116.6 por ciento, de los 2 mil 938 tejidos que se tenían programados.

Conservar Tejidos Procesados Bajo Condiciones Saludables

Durante el ejercicio 2018, el Organismo manipuló de manera satisfactoria la conservación de 3 mil 425 tejidos humanos de los 2 mil 997 tejidos que se tenían programados, lográndose el 114.3 por ciento de lo programado.

Suministrar Tejidos Procesados a Instituciones de Salud Públicas y Privadas

Las acciones emprendidas por el BTEM, para garantizar la calidad de los tejidos humanos que el mismo suministra a las diferentes instancias y a la población mexiquense, le ha permitido procesar con altos estándares de calidad 2 mil 738 tejidos humanos, respecto a lo programado que era de 2 mil 715 tejidos, lográndose un 100.8 por ciento de la meta.

Establecer Convenios de Colaboración en Materia de Procuración de Tejidos Humanos y Certificación de Procedimientos

Se estableció la meta de 36 convenios con diferentes instancias, lográndose 36 convenios, logrando el 100 por ciento de la meta programada.

Resguardo y Almacenamiento de Tejidos

En concordancia con los estándares internacionales se resguardaron y almacenaron 3 mil 716 tejidos, de los 3 mil 708 que se tenían programados, logrando se cumpliera en un 100.2 por ciento la meta.

020302010203 PROFESIONALIZACIÓN DE LOS RECURSOS HUMANOS PARA LA PRESTACIÓN DE SERVICIOS, ENSEÑANZA E INVESTIGACIÓN EN MATERIA DE SALUD

Capacitar al Personal de Salud

Consiste en ofrecer cursos de capacitación referentes a los servicios que brinda el Organismo, en cuanto a esta acción se programó capacitar 22 personas, alcanzándose 23, lo que representó el 104.5 por ciento de la meta programada.

Desarrollo de Protocolos de Investigación

Se realizaron 3 estudios, teniéndose programados 3, por lo que se cumplió a la fecha el 100 por ciento del programado.

B T E M

Banco de Tejidos del Estado de México
AVANCE OPERATIVO - PROGRAMÁTICO Y PRESUPUESTAL
 ENERO - DICIEMBRE 2018

						M E T A S			P R E S U P U E S T O 2 0 1 8			(Miles de Pesos)	
FIN	FUN	SF	PP	SP	Pr	DESCRIPCIÓN	UNIDAD DE MEDIDA	PROGRAMA DO	ALCANZA DO	AVANCE %	AUTORIZADO	EJERCIDO	%
GOBIERNO													
COORDINACIÓN DE LA POLÍTICA DE GOBIERNO													
GOBIERNO CAPAZ Y RESPONSABLE													
DESARROLLO DE LA FUNCIÓN PÚBLICA Y ÉTICA EN EL SERVICIO PÚBLICO													
01	03	04	01	01	01	FISCALIZACIÓN, CONTROL Y EVALUACIÓN INTERNA DE LA GESTIÓN PÚBLICA					856.1	388.9	45.4
						Realizar auditorías, con el propósito de verificar el cumplimiento del marco normativo que regula el funcionamiento de las dependencias y organismos auxiliares del Ejecutivo Estatal y los Ayuntamientos.	Auditoría	3	3	100.0			
						Realizar inspecciones a rubros específicos en las dependencias, organismos auxiliares del Ejecutivo Estatal y en su caso Ayuntamientos, con el propósito de constatar el cumplimiento del marco normativo que lo regula.	Inspección	40	42	105.0			
						Participación del órgano de control interno en reuniones que por mandato legal o disposición administrativa así lo requiera.	Reunión	13	13	100.0			
						Participar en testificaciones, con el propósito de asegurarse que los actos administrativos se realicen conforme a la normatividad vigente.	Testificación	11	11	100.0			
						Realizar evaluaciones para determinar el grado de eficacia y eficiencia en los procesos, así como en el desempeño institucional de las dependencias y organismos auxiliares del Ejecutivo Estatal.	Documento	1	1	100.0			
						Implementar la Metodología del Modelo de Control Interno (MICI), con el propósito de coadyuvar al cumplimiento de los objetivos y metas institucionales de las dependencias y organismos auxiliares del Ejecutivo Estatal.	Proyecto	1	1	100.0			
DESARROLLO SOCIAL													
SALUD													
CONECTIVIDAD Y TECNOLOGÍA PARA EL BUEN GOBIERNO													
ATENCIÓN MÉDICA													
02	03	02	01	02	02	SISTEMA ESTATAL DE TRASPLANTES					34,740.6	33,279.6	95.8
						Procurar tejidos humanos	Tejido	2,559	2,559	100.0			
						Procesar tejidos humanos	Tejido	2,938	3,425	116.6			
						Suministrar tejidos procesados a instituciones de salud públicas y privadas	Tejido	2,715	2,738	100.8			
						Conservar tejidos procesados bajo condiciones saludables	Tejido	2,997	3,425	114.3			
						Establecer convenios de colaboración en materia de procuración de tejidos humanos y certificación de procedimientos	Tejido	36	36	100.0			
						Resguardo y almacenamiento de tejidos	Tejido	3,708	3,716	100.2			
02	03	02	01	02	03	PROFESIONALIZACIÓN DE LOS RECURSOS HUMANOS PARA LA PRESTACIÓN DE SERVICIOS, ENSEÑANZA E INVESTIGACIÓN EN MATERIA DE SALUD					1,999.1	1,007.2	50.4
						Capacitar al personal de salud	Persona	22	23	104.5			
						Desarrollo de Protocolos de Investigación	Estudio	3	3	100.0			
OTRAS NO CLASIFICADAS EN FUNCIONES ANTERIORES													
ADEUDOS DE EJERCICIOS FISCALES ANTERIORES													
GOBIERNO CAPAZ Y RESPONSABLE													
PREVISIONES PARA EL PAGO DE ADEUDOS DE EJERCICIOS FISCALES ANTERIORES													
04	04	01	01	01	01	PASIVOS DERIVADOS DE EROGACIONES DEVENGADAS Y PENDIENTES DE EJERCICIOS ANTERIORES					68.4	68.4	100.0
						Pasivos derivados de erogaciones devengadas y pendientes de ejercicios anteriores	Documento	1	1	100.0			
T O T A L											37,664.2	34,744.1	92.2
											=====	=====	

ANEXOS ESTABLECIDOS EN DIFERENTES ORDENAMIENTOS

B T E M

Relación de Bienes Muebles que Componen el Patrimonio
Cuenta Pública al 31 de Diciembre de 2018
(Miles de Pesos)

Ente Público: Banco de Tejidos del Estado de México

Código	Descripción de Bienes Muebles	Valor en Libros
	EQUIPO DE OFICINA	356.0
	EQUIPO DE CÓMPUTO	491.7
	EQUIPO DE TRANSPORTE	652.7
	MAQUINARIA	289.3
	INSTRUMENTAL MÉDICO Y DE LABOTARORIO	7,999.5
	T O T A L	9,789.2

Relación de Bienes Inmuebles que Componen el Patrimonio
 Cuenta Pública al 31 de Diciembre de 2018
 (Miles de Pesos)

Ente Público: Banco de Tejidos del Estado de México

Código	Descripción de Bienes Inmuebles	* Valor en Libros
	Terrenos	1,227.5
	Construcciones en Proceso	7,478.3
	TOTAL	8,705.8

Banco de Tejidos del Estado de México
Cuenta Pública al 31 de Diciembre de 2018
Relación de Cuentas Bancarias Productivas Específicas

Fondo, Programa o Convenio	Datos de la Cuenta Bancaria	
	Institución Bancaria	Número de Cuentas *
GASTO CORRIENTE	BANCOMER BBVA	923
INGRESOS PROPIOS	BANCOMER BBVA	022
INGRESOS PROPIOS	BANCOMER BBVA	095

**FORMATOS PARA EL CUMPLIMIENTO DE
LA LEY DE DISCIPLINA FINANCIERA DE
LAS ENTIDADES FEDERATIVAS Y LOS
MUNICIPIOS**

B T E M

Banco de Tejidos del Estado de México					
Estado de Situación Financiera Detallado					
Al 31 de diciembre de 2018 y 2017					
(CIFRAS EN MILES DE PESOS)					
Concepto	2018	2017	Concepto	2018	2017
ACTIVO			PASIVO		
Activo Circulante			Pasivo Circulante		
a. Efectivo y Equivalentes (a=a1+a2+a3+a4+a5+a6+a7)	15,677.8	10,749.0	a. Cuentas por Pagar a Corto Plazo (a=a1+a2+a3+a4+a5+a6+a7+a8+a9)	1,026.9	217.2
a1) Efectivo			a1) Servicios Personales por Pagar a Corto Plazo	79.8	74.7
a2) Bancos/Tesorería	15,677.8	10,749.0	a2) Proveedores por Pagar a Corto Plazo	71.3	
a3) Bancos/Dependencias y Otros			a3) Contratistas por Obras Públicas por Pagar a Corto Plazo		
a4) Inversiones Temporales (Hasta 3 Meses)			a4) Participaciones y Aportaciones por Pagar a Corto Plazo		
a5) Fondos con Afectación Específica			a5) Transferencias Otorgadas por Pagar a Corto Plazo		
a6) Depósitos de Fondos de Terceros en Garantía y/o Administración			a6) Intereses, Comisiones y Otros Gastos de la Deuda Pública por Pagar a Corto Plazo		
a7) Otros Efectivos y Equivalentes			a7) Retenciones y Contribuciones por Pagar a Corto Plazo	0.0	37.3
b. Derechos a Recibir Efectivo o Equivalentes (b=b1+b2+b3+b4+b5+b6+b7)	417.8	865.8	a8) Devoluciones de la Ley de Ingresos por Pagar a Corto Plazo		
b1) Inversiones Financieras de Corto Plazo			a9) Otras Cuentas por Pagar a Corto Plazo	875.8	105.2
b2) Cuentas por Cobrar a Corto Plazo	417.4	864.4	b. Documentos por Pagar a Corto Plazo (b=b1+b2+b3)	0.0	0.0
b3) Deudores Diversos por Cobrar a Corto Plazo	0.4	1.4	b1) Documentos Comerciales por Pagar a Corto Plazo		
b4) Ingresos por Recuperar a Corto Plazo			b2) Documentos con Contratistas por Obras Públicas por Pagar a Corto Plazo		
b5) Deudores por Anticipos de la Tesorería a Corto Plazo			b3) Otros Documentos por Pagar a Corto Plazo		
b6) Préstamos Otorgados a Corto Plazo			c. Porción a Corto Plazo de la Deuda Pública a Largo Plazo (c=c1+c2)	0.0	0.0
b7) Otros Derechos a Recibir Efectivo o Equivalentes a Corto Plazo			c1) Porción a Corto Plazo de la Deuda Pública		
c. Derechos a Recibir Bienes o Servicios (c=c1+c2+c3+c4+c5)	0.0	1.5	c2) Porción a Corto Plazo de Arrendamiento Financiero		
c1) Anticipo a Proveedores por Adquisición de Bienes y Prestación de Servicios a Corto Plazo		1.5	d. Títulos y Valores a Corto Plazo		
c2) Anticipo a Proveedores por Adquisición de Bienes Inmuebles y Muebles a Corto Plazo			e. Pasivos Diferidos a Corto Plazo (e=e1+e2+e3)	0.0	0.0
c3) Anticipo a Proveedores por Adquisición de Bienes Intangibles a Corto Plazo			e1) Ingresos Cobrados por Adelantado a Corto Plazo		
c4) Anticipo a Contratistas por Obras Públicas a Corto Plazo			e2) Intereses Cobrados por Adelantado a Corto Plazo		
c5) Otros Derechos a Recibir Bienes o Servicios a Corto Plazo			e3) Otros Pasivos Diferidos a Corto Plazo	0.0	0.0
d. Inventarios (d=d1+d2+d3+d4+d5)	0.0	0.0	f. Fondos y Bienes de Terceros en Garantía y/o Administración a Corto Plazo (f=f1+f2+f3+f4+f5+f6)	0.0	0.0
d1) Inventario de Mercancías para Venta			f1) Fondos en Garantía a Corto Plazo		
d2) Inventario de Mercancías Terminadas			f2) Fondos en Administración a Corto Plazo		
d3) Inventario de Mercancías en Proceso de Elaboración			f3) Fondos Contingentes a Corto Plazo		
d4) Inventario de Materias Primas, Materiales y Suministros para Producción			f4) Fondos de Fideicomisos, Mandatos y Contratos Análogos a Corto Plazo		
d5) Bienes en Tránsito			f5) Otros Fondos de Terceros en Garantía y/o Administración a Corto Plazo		
e. Almacenes	5,289.5	3,981.1	f6) Valores y Bienes en Garantía a Corto Plazo		
f. Estimación por Pérdida o Deterioro de Activos Circulantes (f=f1+f2)	0.0	0.0	g. Provisiones a Corto Plazo (g=g1+g2+g3)	0.0	0.0
f1) Estimaciones para Cuentas Incobrables por Derechos a Recibir Efectivo o Equivalentes			g1) Provisión para Demandas y Juicios a Corto Plazo		
f2) Estimación por Deterioro de Inventarios			g2) Provisión para Contingencias a Corto Plazo		
g. Otros Activos Circulantes (g=g1+g2+g3+g4)	0.0	9.0	g3) Otras Provisiones a Corto Plazo		
g1) Valores en Garantía	0.0	9.0	h. Otros Pasivos a Corto Plazo (h=h1+h2+h3)	0.0	13.0
g2) Bienes en Garantía (Excluye Depósitos de Fondos)			h1) Ingresos por Clasificar		13.0
g3) Bienes Derivados de Embargos, Decomisos, Aseguramientos y Dación en Pago			h2) Recaudación por Participar		
g4) Adquisición con Fondos de Terceros			h3) Otros Pasivos Circulantes		
IA. Total de Activos Circulantes (IA = a + b + c + d + e + f + g)	21,385.1	15,606.4	IIA. Total de Pasivos Circulantes (IIA = a + b + c + d + e + f + g + h)	1,026.9	230.2
Activo No Circulante			Pasivo No Circulante		
a. Inversiones Financieras a Largo Plazo			a. Cuentas por Pagar a Largo Plazo		
b. Derechos a Recibir Efectivo o Equivalentes a Largo Plazo			b. Documentos por Pagar a Largo Plazo		
c. Bienes Inmuebles, Infraestructura y Construcciones en Proceso	8,705.8	8,705.8	c. Deuda Pública a Largo Plazo		
d. Bienes Muebles	9,789.2	7,079.4	d. Pasivos Diferidos a Largo Plazo		
e. Activos Intangibles			e. Fondos y Bienes de Terceros en Garantía y/o en Administración a Largo Plazo		
f. Depreciación, Deterioro y Amortización Acumulada de Bienes	-2,807.1	-2,094.9	f. Provisiones a Largo Plazo		
g. Activos Diferidos			II B. Total de Pasivos No Circulantes (II B = a + b + c + d + e + f)	0.0	0.0
h. Estimación por Pérdida o Deterioro de Activos no Circulantes			II. Total del Pasivo (II = IIA + II B)	1,026.9	230.2
i. Otros Activos no Circulantes			HACIENDA PÚBLICA/PATRIMONIO		
IB. Total de Activos No Circulantes (IB = a + b + c + d + e + f + g + h + i)	15,687.9	13,690.3	IIIA. Hacienda Pública/Patrimonio Contribuido (IIIA = a + b + c)	1,280.4	1,280.4
I. Total del Activo (I = IA + IB)	37,073.0	29,296.7	a. Aportaciones	1,280.4	1,280.4
			b. Donaciones de Capital		
			c. Actualización de la Hacienda Pública/Patrimonio		
			IIIB. Hacienda Pública/Patrimonio Generado (IIIB = a + b + c + d + e)	34,765.7	27,786.1
			a. Resultados del Ejercicio (Ahorro/ Desahorro)	6,979.6	4,509.0
			b. Resultados de Ejercicios Anteriores	27,786.1	23,277.1
			c. Revalúos	0.0	0.0
			d. Reservas	0.0	0.0
			e. Rectificaciones de Resultados de Ejercicios Anteriores		
			IIIC. Exceso o Insuficiencia en la Actualización de la Hacienda Pública/Patrimonio (IIIC = a + b)	0.0	0.0
			a. Resultado por Posición Monetaria		
			b. Resultado por Tenencia de Activos no Monetarios		
			III. Total Hacienda Pública/Patrimonio (III = IIIA + IIIB + IIIC)	36,046.1	29,066.5
			IV. Total del Pasivo y Hacienda Pública/Patrimonio (IV = II + III)	37,073.0	29,296.7

CUENTA PÚBLICA DEL GOBIERNO, ORGANISMOS AUXILIARES Y AUTÓNOMOS DEL ESTADO DE MÉXICO 2018

Banco de Tejidos del Estado de México Informe Analítico de la Deuda Pública y Otros Pasivos Del 31 de Diciembre de 2017 al 31 de Diciembre 2018							
Denominación de la Deuda Pública y Otros Pasivos (c)	Saldo al 31 de diciembre de 2017 (d)	Disposiciones del Periodo (e)	Amortizaciones del Periodo (f)	Revaluaciones, Reclasificaciones y Otros Ajustes (g)	Saldo Final del Periodo (h) h=d+e-f+g	Pago de Intereses del Periodo (i)	Pago de Comisiones y demás Costos Asociados Durante el Periodo (j)
1. Deuda Pública (1=A+B)							
A. Corto Plazo (A=a1+a2+a3)							
a1) Instituciones de Crédito							
a2) Títulos y Valores							
a3) Arrendamientos Financieros							
B. Largo Plazo (B=b1+b2+b3)							
b1) Instituciones de Crédito							
b2) Títulos y Valores							
b3) Arrendamientos Financieros							
2. Otros Pasivos	230.2				1,026.9		
3. Total de la Deuda Pública y Otros Pasivos (3=1+2)	230.2	0.0	0.0	0.0	1,026.9		
4. Deuda Contingente 1 (informativo)							
A. Deuda Contingente 1							
B. Deuda Contingente 2							
C. Deuda Contingente XX							
5. Valor de Instrumentos Bono Cupón Cero 2 (informativo)							
A. Instrumento Bono Cupón Cero 1							
B. Instrumento Bono Cupón Cero 2							
C. Instrumento Bono Cupón Cero XX							

1 Se refiere a cualquier Financiamiento sin fuente o garantía de pago definida, que sea asumida de manera solidaria o subsidiaria por las Entidades Federativas con sus M.unicipios, organismos descentralizados y empresas de participación estatal mayoritaria y fideicomisos, locales o municipales, y por los M.unicipios con sus respectivos organismos descentralizados y empresas de participación municipal mayoritaria.

2 Se refiere al valor del Bono Cupón Cero que respalda el pago de los créditos asociados al mismo (Activo).

Obligaciones a Corto Plazo (k)	Monto Contratado (l)	Plazo Pactado (m)	Tasa de Interés (n)	Comisiones y Costos Relacionados (o)	Tasa Efectiva (p)
6. Obligaciones a Corto Plazo (Informativo)					
A. Crédito 1					
B. Crédito 2					
C. Crédito XX					

B T E M

Banco de Tejidos del Estado de México Informe Analítico de Obligaciones Diferentes de Financiamientos Al 31 de Diciembre de 2018 (MILES DE PESOS)										
Denominación de las Obligaciones Diferentes de Financiamiento (c)	Fecha del Contrato (d)	Fecha de Inicio de Operación del Proyecto (e)	Fecha de Vencimiento (f)	Monto de la Inversión Pactado (g)	Plazo Pactado (h)	Monto Promedio Mensual del Pago de la Contraprestación (i)	Monto Promedio Mensual del Pago de la Contraprestación Correspondiente al Pago de Inversión (j)	Monto Pagado de la Inversión al XX de XXXX de 20XX (k)	Monto Pagado de la Inversión Actualizado al XX de XXXX de 20XX (l)	Saldo Pendiente por Pagar de la Inversión al XX de XXXX de 20XX (m = g - l)
A. Asociaciones Público Privadas (APP's) (A=a+b+c+d)				0.0		0.0	0.0			0.0
a) APP 1										0.0
b) APP 2										0.0
c) APP 3										0.0
d) APP XX										0.0
B. Otros Instrumentos (B=a+b+c+d)				0.0		0.0	0.0			0.0
a) Otro Instrumento 1										0.0
b) Otro Instrumento 2										0.0
c) Otro Instrumento 3										0.0
d) Otro Instrumento XX										0.0
C. Total de Obligaciones Diferentes de Financiamiento (C=A+B)				0.0		0.0	0.0			0.0

CUENTA PÚBLICA DEL GOBIERNO, ORGANISMOS AUXILIARES Y AUTÓNOMOS DEL ESTADO DE MÉXICO 2018

Banco de Tejidos del Estado de México
Balance Presupuestario
Del 1 de Enero al 31 de Diciembre de 2018
(Miles de Pesos)

Concepto	Estimado / Aprobado	Devengado	Recaudado / Pagado
A. Ingresos Totales (A = A1+A2+A3)	15,552.4	41,124.4	41,124.4
A1. Ingresos de Libre Disposición	15,552.4	40,177.4	40,177.4
A2. Transferencias Federales Etiquetadas			
A3. Financiamiento Neto		947.0	947.0
B. Egresos Presupuestarios¹ (B = B1+B2)	15,552.4	34,744.1	33,911.3
B1. Gasto No Etiquetado (sin incluir Amortización de la Deuda Pública)	15,552.4	34,744.1	33,911.3
B2. Gasto Etiquetado (sin incluir Amortización de la Deuda Pública)			
C. Remanentes del Ejercicio Anterior (C = C1 + C2)		0.0	0.0
C1. Remanentes de Ingresos de Libre Disposición Aplicados en el Período			
C2. Remanentes de Transferencias Federales Etiquetadas Aplicados en el Período			
I. Balance Presupuestario (I = A - B + C)	0.0	6,380.3	7,213.1
II. Balance Presupuestario sin Financiamiento Neto (II = I - A3)	0.0	5,433.3	6,266.1
III. Balance Presupuestario sin Financiamiento Neto y sin Remanentes del Ejercicio Anterior (III = II - C)	0.0	5,433.3	6,266.1

Concepto	Aprobado	Devengado	Pagado
E. Intereses, Comisiones y Gastos de la Deuda (E = E1+E2)	0.0	0.0	0.0
E1. Intereses, Comisiones y Gastos de la Deuda con Gasto No Etiquetado			
E2. Intereses, Comisiones y Gastos de la Deuda con Gasto Etiquetado			
IV. Balance Primario (IV = III + E)	0.0	5,433.3	6,266.1

Concepto	Estimado/ Aprobado	Devengado	Recaudado / Pagado
F. Financiamiento (F = F1 + F2)	0.0	0.0	0.0
F1. Financiamiento con Fuente de Pago de Ingresos de Libre Disposición			
F2. Financiamiento con Fuente de Pago de Transferencias Federales Etiquetadas			
G. Amortización de la Deuda (G = G1 + G2)	0.0	0.0	0.0
G1. Amortización de la Deuda Pública con Gasto No Etiquetado			
G2. Amortización de la Deuda Pública con Gasto Etiquetado			
A3. Financiamiento Neto (A3 = F - G)	0.0	0.0	0.0

Concepto	Estimado/ Aprobado	Devengado	Recaudado / Pagado
A1. Ingresos de Libre Disposición	15,552.4	40,177.4	40,177.4
A3.1 Financiamiento Neto con Fuente de Pago de Ingresos de Libre Disposición (A3.1 = F1 - G1)	0.0	947.0	947.0
F1. Financiamiento con Fuente de Pago de Ingresos de Libre Disposición		947.0	947.0
G1. Amortización de la Deuda Pública con Gasto No Etiquetado			
B1. Gasto No Etiquetado (sin incluir Amortización de la Deuda Pública)	15,552.4	34,744.1	33,911.3
C1. Remanentes de Ingresos de Libre Disposición Aplicados en el Período			
V. Balance Presupuestario de Recursos Disponibles (V = A1 + A3.1 - B1 + C1)	0.0	6,380.3	7,213.1
VI. Balance Presupuestario de Recursos Disponibles sin Financiamiento Neto (VI = V - A3.1)	0.0	5,433.3	6,266.1

Concepto	Estimado/ Aprobado	Devengado	Recaudado / Pagado
A2. Transferencias Federales Etiquetadas			
A3.2 Financiamiento Neto con Fuente de Pago de Transferencias Federales Etiquetadas (A3.2 = F2 - G2)	0.0	0.0	0.0
F2. Financiamiento con Fuente de Pago de Transferencias Federales Etiquetadas			
G2. Amortización de la Deuda Pública con Gasto Etiquetado			
B2. Gasto Etiquetado (sin incluir Amortización de la Deuda Pública)			
C2. Remanentes de Transferencias Federales Etiquetadas Aplicados en el Período			
VII. Balance Presupuestario de Recursos Etiquetados (VII = A2 + A3.2 - B2 + C2)	0.0	0.0	0.0
VIII. Balance Presupuestario de Recursos Etiquetados sin Financiamiento Neto (VIII = VII - A3.2)	0.0	0.0	0.0

B T E M

Banco de Tejidos del Estado de México Estado Analítico de Ingresos Detallado - LDF Del 1 de Enero al 31 de Diciembre de 2018 (MILES DE PESOS)						
Concepto	Ingreso					Diferencia
	Estimado	Ampliaciones/ (Reducciones)	Modificado	Devengado	Recaudado	
Ingresos de Libre Disposición						
A. Impuestos						
B. Cuotas y Aportaciones de Seguridad Social						
C. Contribuciones de Mejoras						
D. Derechos						
E. Productos						
F. Aprovechamientos						
G. Ingresos por Ventas de Bienes y Servicios						
H. Participaciones (H=h1+h2+h3+h4+h5+h6+h7+h8+h9+h10+h11)	3,193.6	18,849.8	22,043.4	23,657.9	23,657.9	-1,614.5
h1) Fondo General de Participaciones	0.0	0.0	0.0	0.0	0.0	0.0
h2) Fondo de Fomento Municipal						
h3) Fondo de Fiscalización y Recaudación						
h4) Fondo de Compensación						
h5) Fondo de Extracción de Hidrocarburos						
h6) Impuesto Especial Sobre Producción y Servicios						
h7) 0.06% de la Recaudación Federal Participable						
h8) 3.07% Sobre Extracción de Petróleo						
h9) Gasolinas y Diésel						
h10) Fondo del Impuesto Sobre la Renta						
h11) Fondo de Estabilización de los Ingresos de las Entidades Federativas						
I. Incentivos Derivados de la Colaboración Fiscal (I=i1+i2+i3+i4+i5)	0.0	0.0	0.0	0.0	0.0	0.0
i1) Tenencia o Uso de Vehículos						
i2) Fondo de Compensación ISAN						
i3) Impuesto Sobre Automóviles Nuevos						
i4) Fondo de Compensación de Repesos-Intermedios						
i5) Otros Incentivos Económicos						
J. Transferencias	12,358.8	3,193.6	15,552.4	16,519.5	16,519.5	-967.1
K. Convenios	0.0	0.0	0.0	0.0	0.0	0.0
k1) Otros Convenios y Subsidios			0.0			
L. Otros Ingresos de Libre Disposición (L=l1+l2)	0.0	0.0	0.0	0.0	0.0	0.0
l1) Participaciones en Ingresos Locales			0.0			
l2) Otros Ingresos de Libre Disposición			0.0			
I. Total de Ingresos de Libre Disposición (I=A+B+C+D+E+F+G+H+I+J+K+L)	15,552.4	22,043.4	37,595.8	40,177.4	40,177.4	-2,581.6
Ingresos Excedentes de Ingresos de Libre Disposición						
Transferencias Federales Etiquetadas						
A. Aportaciones (A=a1+a2+a3+a4+a5+a6+a7+a8)	0.0	0.0	0.0	0.0	0.0	0.0
a1) Fondo de Aportaciones para la Nómina Educativa y Gasto Operativo						
a2) Fondo de Aportaciones para los Servicios de Salud						
a3) Fondo de Aportaciones para la Infraestructura Social						
a4) Fondo de Aportaciones para el Fortalecimiento de los Municipios y de las Demarcaciones Territoriales del Distrito Federal						
a5) Fondo de Aportaciones Múltiples						
a6) Fondo de Aportaciones para la Educación Tecnológica y de Adultos						
a7) Fondo de Aportaciones para la Seguridad Pública de los Estados y del Distrito Federal						
a8) Fondo de Aportaciones para el Fortalecimiento de las Entidades Federativas						
B. Convenios (B=b1+b2+b3+b4)	0.0	0.0	0.0	0.0	0.0	0.0
b1) Convenios de Protección Social en Salud						
b2) Convenios de Descentralización						
b3) Convenios de Reasignación						
b4) Otros Convenios y Subsidios						
C. Fondos Distintos de Aportaciones (C=c1+c2)	0.0	0.0	0.0	0.0	0.0	0.0
c1) Fondo para Entidades Federativas y Municipios Productores de Hidrocarburos						
c2) Fondo Minero						
D. Transferencias, Subsidios y Subvenciones, y Pensiones y Jubilaciones						
E. Otras Transferencias Federales Etiquetadas						
II. Total de Transferencias Federales Etiquetadas (II = A + B + C + D + E)	0.0	0.0	0.0	0.0	0.0	0.0
III. Ingresos Derivados de Financiamientos (III = A)	0.0	68.4	68.4	947.0	947.0	-878.6
A. Ingresos Derivados de Financiamientos		68.4	68.4	947.0	947.0	-878.6
IV. Total de Ingresos (IV = I + II + III)	15,552.4	22,111.8	37,664.2	41,124.4	41,124.4	-3,460.2
Datos Informativos						
1. Ingresos Derivados de Financiamientos con Fuente de Pago de Ingresos de Libre Disposición						
2. Ingresos Derivados de Financiamientos con Fuente de Pago de Transferencias Federales Etiquetadas						
3. Ingresos Derivados de Financiamientos (3 = 1 + 2)	0.0	0.0	0.0	0.0	0.0	0.0

CUENTA PÚBLICA DEL GOBIERNO, ORGANISMOS AUXILIARES Y AUTÓNOMOS DEL ESTADO DE MÉXICO 2018

Banco de Tejidos del Estado de México Estado Analítico del Ejercicio del Presupuesto de Egresos Detallado Clasificación por Objeto del Gasto (Capítulo y Concepto) Del 1 de Enero al 31 de Diciembre de 2018 (MILES DE PESOS)						
Concepto	Egresos					Subejercicio
	Aprobado	Ampliaciones/ (Reducciones)	Modificado	Devengado	Pagado	
I. Gasto No Etiquetado (I=A+B+C+D+E+F+G+H+I)	15,552.4	22,111.8	37,664.2	34,744.1	33,911.3	2,920.1
A. Servicios Personales (A=a1+a2+a3+a4+a5+a6+a7)	10,762.1	0.0	10,762.1	9,157.6	9,157.6	1,604.5
a1) Remuneraciones al Personal de Carácter Permanente	4,291.8	856.4	5,148.2	4,251.6	4,251.6	896.6
a2) Remuneraciones al Personal de Carácter Transitorio						
a3) Remuneraciones Adicionales y Especiales	4,447.9	-790.3	3,657.6	3,211.3	3,211.3	446.3
a4) Seguridad Social	1,321.8	-184.9	1,136.9	1,127.5	1,127.5	9.4
a5) Otras Prestaciones Sociales y Económicas	538.8	122.6	661.4	454.2	454.2	207.2
a6) Previsiones						
a7) Pago de Estimulos a Servidores Públicos	161.8	-3.8	158.0	113.0	113.0	45.0
B. Materiales y Suministros (B=b1+b2+b3+b4+b5+b6+b7+b8+b9)	2,448.7	18,043.5	20,492.2	19,576.2	19,576.2	916.0
b1) Materiales de Administración, Emisión de Documentos y Artículos Oficiales	426.0	-201.4	224.6	180.4	180.4	44.2
b2) Alimentos y Utensilios						
b3) Materias Primas y Materiales de Producción y Comercialización						
b4) Materiales y Artículos de Construcción y de Reparación	18.0	28.8	46.8	43.5	43.5	3.3
b5) Productos Químicos, Farmacéuticos y de Laboratorio	1,775.9	18,174.9	19,950.8	19,082.3	19,082.3	868.5
b6) Combustibles, Lubricantes y Aditivos	123.6	28.5	152.1	152.1	152.1	
b7) Vestuario, Blancos, Prendas de Protección y Artículos Deportivos	20.6	-17.7	2.9	2.9	2.9	
b8) Materiales y Suministros Para Seguridad						
b9) Herramientas, Refacciones y Accesorios Menores	84.6	30.4	115.0	115.0	115.0	
C. Servicios Generales (C=c1+c2+c3+c4+c5+c6+c7+c8+c9)	2,341.6	799.9	3,141.5	2,969.6	2,136.8	171.9
c1) Servicios Básicos	323.0	34.3	357.3	310.3	310.3	47.0
c2) Servicios de Arrendamiento						
c3) Servicios Profesionales, Científicos, Técnicos y Otros Servicios	367.9	12.5	380.4	361.0	361.0	19.4
c4) Servicios Financieros, Bancarios y Comerciales	52.6	-16.9	35.7	35.3	35.3	0.4
c5) Servicios de Instalación, Reparación, Mantenimiento y Conservación	1,013.5	655.2	1,668.7	1,622.2	974.4	46.5
c6) Servicios de Comunicación Social y Publicidad	40.0	177.4	217.4	217.4	32.4	0.0
c7) Servicios de Traslado y Viáticos	27.6	24.3	51.9	41.7	41.7	10.2
c8) Servicios Oficiales	39.0	-14.5	24.5		0.0	24.5
c9) Otros Servicios Generales	478.0	-72.4	405.6	381.7	381.7	23.9
D. Transferencias, Asignaciones, Subsidios y Otras Ayudas (D=d1+d2+d3+d4+d5+d6+d7+d8+d9)	0.0	0.0	0.0	0.0	0.0	0.0
d1) Transferencias Internas y Asignaciones al Sector Público						
d2) Transferencias al Resto del Sector Público						
d3) Subsidios y Subvenciones						
d4) Ayudas Sociales						
d5) Pensiones y Jubilaciones						
d6) Transferencias a Fideicomisos, Mandatos y Otros Análogos						
d7) Transferencias a la Seguridad Social						
d8) Donativos						
d9) Transferencias al Exterior						
E. Bienes Muebles, Inmuebles e Intangibles (E=e1+e2+e3+e4+e5+e6+e7+e8+e9)	0.0	3,200.0	3,200.0	2,972.3	2,972.3	227.7
e1) Mobiliario y Equipo de Administración		163.0	163.0	163.0	163.0	
e2) Mobiliario y Equipo Educativo y Recreativo						
e3) Equipo e Instrumental Médico y de Laboratorio		3,000.0	3,000.0	2,772.3	2,772.3	227.7
e4) Vehículos y Equipo de Transporte						
e5) Equipo de Defensa y Seguridad						
e6) Maquinaria, Otros Equipos y Herramientas						
e7) Activos Biológicos						
e8) Bienes Inmuebles						
e9) Activos Intangibles		37.0	37.0	37.0	37.0	
F. Inversión Pública (F=f1+f2+f3)	0.0	0.0	0.0	0.0	0.0	0.0
f1) Obra Pública en Bienes de Dominio Público						
f2) Obra Pública en Bienes Propios						
f3) Proyectos Productivos y Acciones de Fomento						
G. Inversiones Financieras y Otras Provisiones (G=g1+g2+g3+g4+g5+g6+g7)	0.0	0.0	0.0	0.0	0.0	0.0
g1) Inversiones Para el Fomento de Actividades Productivas						
g2) Acciones y Participaciones de Capital						
g3) Compra de Títulos y Valores						
g4) Concesión de Préstamos						
g5) Inversiones en Fideicomisos, Mandatos y Otros Análogos						
Fideicomiso de Desastres Naturales (Informativo)						
g6) Otras Inversiones Financieras						
g7) Provisiones para Contingencias y Otras Erogaciones Especiales						
H. Participaciones y Aportaciones (H=h1+h2+h3)	0.0	0.0	0.0	0.0	0.0	0.0
h1) Participaciones						
h2) Aportaciones						
h3) Convenios						
I. Deuda Pública (I=i1+i2+i3+i4+i5+i6+i7)	0.0	68.4	68.4	68.4	68.4	0.0
i1) Amortización de la Deuda Pública						
i2) Intereses de la Deuda Pública						
i3) Comisiones de la Deuda Pública						
i4) Gastos de la Deuda Pública						
i5) Costo por Coberturas						
i6) Apoyos Financieros						
i7) Adeudos de Ejercicios Fiscales Anteriores (ADEFAS)	0.0	68.4	68.4	68.4	68.4	0.0

B T E M

Concepto	Egresos					Subejercicio
	Aprobado	Ampliaciones/ (Reducciones)	Modificado	Devengado	Pagado	
II. Gasto Etiquetado (II=A+B+C+D+E+F+G+H+I)	0.0	0.0	0.0	0.0	0.0	0.0
A. Servicios Personales (A=a1+a2+a3+a4+a5+a6+a7)	0.0	0.0	0.0	0.0	0.0	0.0
a1) Remuneraciones al Personal de Carácter Permanente						
a2) Remuneraciones al Personal de Carácter Transitorio						
a3) Remuneraciones Adicionales y Especiales						
a4) Seguridad Social						
a5) Otras Prestaciones Sociales y Económicas						
a6) Previsiones						
a7) Pago de Estímulos a Servidores Públicos						
B. Materiales y Suministros (B=b1+b2+b3+b4+b5+b6+b7+b8+b9)	0.0	0.0	0.0	0.0	0.0	0.0
b1) Materiales de Administración, Emisión de Documentos y Artículos Oficiales						
b2) Alimentos y Utensilios						
b3) Materias Primas y Materiales de Producción y Comercialización						
b4) Materiales y Artículos de Construcción y de Reparación						
b5) Productos Químicos, Farmacéuticos y de Laboratorio						
b6) Combustibles, Lubricantes y Aditivos						
b7) Vestuario, Blancos, Prendas de Protección y Artículos Deportivos						
b8) Materiales y Suministros Para Seguridad						
b9) Herramientas, Refacciones y Accesorios Menores						
C. Servicios Generales (C=c1+c2+c3+c4+c5+c6+c7+c8+c9)	0.0	0.0	0.0	0.0	0.0	0.0
c1) Servicios Básicos						
c2) Servicios de Arrendamiento						
c3) Servicios Profesionales, Científicos, Técnicos y Otros Servicios						
c4) Servicios Financieros, Bancarios y Comerciales						
c5) Servicios de Instalación, Reparación, Mantenimiento y Conservación						
c6) Servicios de Comunicación Social y Publicidad						
c7) Servicios de Traslado y Viáticos						
c8) Servicios Oficiales						
c9) Otros Servicios Generales						
D. Transferencias, Asignaciones, Subsidios y Otras Ayudas (D=d1+d2+d3+d4+d5+d6+d7+d8+d9)	0.0	0.0	0.0	0.0	0.0	0.0
d1) Transferencias Internas y Asignaciones al Sector Público						
d2) Transferencias al Resto del Sector Público						
d3) Subsidios y Subvenciones						
d4) Ayudas Sociales						
d5) Pensiones y Jubilaciones						
d6) Transferencias a Fideicomisos, Mandatos y Otros Análogos						
d7) Transferencias a la Seguridad Social						
d8) Donativos						
d9) Transferencias al Exterior						
E. Bienes Muebles, Inmuebles e Intangibles (E=e1+e2+e3+e4+e5+e6+e7+e8+e9)	0.0	0.0	0.0	0.0	0.0	0.0
e1) Mobiliario y Equipo de Administración						
e2) Mobiliario y Equipo Educativo y Recreativo						
e3) Equipo e Instrumental Médico y de Laboratorio						
e4) Vehículos y Equipo de Transporte						
e5) Equipo de Defensa y Seguridad						
e6) Maquinaria, Otros Equipos y Herramientas						
e7) Activos Biológicos						
e8) Bienes Inmuebles						
e9) Activos Intangibles						
F. Inversión Pública (F=f1+f2+f3)	0.0	0.0	0.0	0.0	0.0	0.0
f1) Obra Pública en Bienes de Dominio Público						
f2) Obra Pública en Bienes Propios						
f3) Proyectos Productivos y Acciones de Fomento						
G. Inversiones Financieras y Otras Provisiones (G=g1+g2+g3+g4+g5+g6+g7)	0.0	0.0	0.0	0.0	0.0	0.0
g1) Inversiones Para el Fomento de Actividades Productivas						
g2) Acciones y Participaciones de Capital						
g3) Compra de Títulos y Valores						
g4) Concesión de Préstamos						
g5) Inversiones en Fideicomisos, Mandatos y Otros Análogos						
Fideicomiso de Desastres Naturales (Informativo)						
g6) Otras Inversiones Financieras						
g7) Provisiones para Contingencias y Otras Erogaciones Especiales						
H. Participaciones y Aportaciones (H=h1+h2+h3)	0.0	0.0	0.0	0.0	0.0	0.0
h1) Participaciones						
h2) Aportaciones						
h3) Convenios						
I. Deuda Pública (I=i1+i2+i3+i4+i5+i6+i7)	0.0	0.0	0.0	0.0	0.0	0.0
i1) Amortización de la Deuda Pública						
i2) Intereses de la Deuda Pública						
i3) Comisiones de la Deuda Pública						
i4) Gastos de la Deuda Pública						
i5) Costo por Coberturas						
i6) Apoyos Financieros						
i7) A deudos de Ejercicios Fiscales Anteriores (ADEFAS)						
III. Total de Egresos (III = I + II)	15,552.4	22,111.8	37,664.2	34,744.1	33,911.3	2,920.1

CUENTA PÚBLICA DEL GOBIERNO, ORGANISMOS AUXILIARES Y AUTÓNOMOS DEL ESTADO DE MÉXICO 2018

Banco de Tejidos del Estado de México Estado Analítico del Ejercicio del Presupuesto de Egresos Detallado Clasificación Administrativa Del 1 de Enero al 31 de Diciembre de 2018 (MILES DE PESOS)						
Concepto (c)	Egresos					Subejercicio
	Aprobado	Ampliaciones/ (Reducciones)	Modificado	Devengado	Pagado	
I. Gasto No Etiquetado (I=A+B+C+D+E+F+G+H)	15,552.4	22,111.8	37,664.2	34,744.1	33,911.3	2,920.1
Banco de Tejidos del Estado de México (217K10000)	15,552.4	22,111.8	37,664.2	34,744.1	33,911.3	2,920.1
B. Dependencia o Unidad Administrativa 2						
C. Dependencia o Unidad Administrativa 3						
D. Dependencia o Unidad Administrativa 4						
E. Dependencia o Unidad Administrativa 5						
F. Dependencia o Unidad Administrativa 6						
G. Dependencia o Unidad Administrativa 7						
H. Dependencia o Unidad Administrativa xx						
II. Gasto Etiquetado (II=A+B+C+D+E+F+G+H)	0.0	0.0	0.0	0.0	0.0	0.0
Banco de Tejidos del Estado de México (217K10000)						
B. Dependencia o Unidad Administrativa 2						
C. Dependencia o Unidad Administrativa 3						
D. Dependencia o Unidad Administrativa 4						
E. Dependencia o Unidad Administrativa 5						
F. Dependencia o Unidad Administrativa 6						
G. Dependencia o Unidad Administrativa 7						
H. Dependencia o Unidad Administrativa xx						
III. Total de Egresos (III = I + II)	15,552.4	22,111.8	37,664.2	34,744.1	33,911.3	2,920.1

B T E M

Banco de Tejidos del Estado de México						
Estado Analítico del Ejercicio del Presupuesto de Egresos Detallado						
Clasificación Funcional (Finalidad y Función)						
Del 1 de Enero al 31 de Diciembre de 2018						
(MILES DE PESOS)						
Concepto (c)	Egresos					Subejercicio (e)
	Aprobado (d)	Ampliaciones/ (Reducciones)	Modificado	Devengado	Pagado	
I. Gasto No Etiquetado (I=A+B+C+D)	15,552.4	22,111.8	37,664.2	34,744.1	33,911.3	2,920.1
A. Gobierno (A=a1+a2+a3+a4+a5+a6+a7+a8)	856.1	0.0	856.1	388.9	388.9	467.2
a1) Legislación						
a2) Justicia						
a3) Coordinación de la Política de Gobierno	856.1		856.1	388.9	388.9	467.2
a4) Relaciones Exteriores						
a5) Asuntos Financieros y Hacendarios						
a6) Seguridad Nacional						
a7) Asuntos de Orden Público y de Seguridad Interior						
a8) Otros Servicios Generales						
B. Desarrollo Social (B=b1+b2+b3+b4+b5+b6+b7)	14,696.3	22,043.4	36,739.7	34,286.8	33,454.0	2,452.9
b1) Protección Ambiental						
b2) Vivienda y Servicios a la Comunidad						
b3) Salud	14,696.3	22,043.4	36,739.7	34,286.8	33,454.0	2,452.9
b4) Recreación, Cultura y Otras Manifestaciones Sociales						
b5) Educación						
b6) Protección Social						
b7) Otros Asuntos Sociales						
C. Desarrollo Económico (C=c1+c2+c3+c4+c5+c6+c7+c8+c9)	0.0	0.0	0.0	0.0	0.0	0.0
c1) Asuntos Económicos, Comerciales y Laborales en General						
c2) Agropecuaria, Silvicultura, Pesca y Caza						
c3) Combustibles y Energía						
c4) Minería, Manufacturas y Construcción						
c5) Transporte						
c6) Comunicaciones						
c7) Turismo						
c8) Ciencia, Tecnología e Innovación						
c9) Otras Industrias y Otros Asuntos Económicos						
D. Otras No Clasificadas en Funciones Anteriores (D=d1+d2+d3+d4)	0.0	68.4	68.4	68.4	68.4	0.0
d1) Transacciones de la Deuda Pública / Costo Financiero de la Deuda						
d2) Transferencias, Participaciones y Aportaciones Entre Diferentes Niveles y Órdenes de Gobierno						
d3) Saneamiento del Sistema Financiero						
d4) Adeudos de Ejercicios Fiscales Anteriores		68.4	68.4	68.4	68.4	0.0
II. Gasto Etiquetado (II=A+B+C+D)	0.0	0.0	0.0	0.0	0.0	0.0
A. Gobierno (A=a1+a2+a3+a4+a5+a6+a7+a8)	0.0	0.0	0.0	0.0	0.0	0.0
a1) Legislación						
a2) Justicia						
a3) Coordinación de la Política de Gobierno						
a4) Relaciones Exteriores						
a5) Asuntos Financieros y Hacendarios						
a6) Seguridad Nacional						
a7) Asuntos de Orden Público y de Seguridad Interior						
a8) Otros Servicios Generales						
B. Desarrollo Social (B=b1+b2+b3+b4+b5+b6+b7)	0.0	0.0	0.0	0.0	0.0	0.0
b1) Protección Ambiental						
b2) Vivienda y Servicios a la Comunidad						
b3) Salud						
b4) Recreación, Cultura y Otras Manifestaciones Sociales						
b5) Educación						
b6) Protección Social						
b7) Otros Asuntos Sociales						
C. Desarrollo Económico (C=c1+c2+c3+c4+c5+c6+c7+c8+c9)	0.0	0.0	0.0	0.0	0.0	0.0
c1) Asuntos Económicos, Comerciales y Laborales en General						
c2) Agropecuaria, Silvicultura, Pesca y Caza						
c3) Combustibles y Energía						
c4) Minería, Manufacturas y Construcción						
c5) Transporte						
c6) Comunicaciones						
c7) Turismo						
c8) Ciencia, Tecnología e Innovación						
c9) Otras Industrias y Otros Asuntos Económicos						
D. Otras No Clasificadas en Funciones Anteriores (D=d1+d2+d3+d4)	0.0	0.0	0.0	0.0	0.0	0.0
d1) Transacciones de la Deuda Pública / Costo Financiero de la Deuda						
d2) Transferencias, Participaciones y Aportaciones Entre Diferentes Niveles y Órdenes de Gobierno						
d3) Saneamiento del Sistema Financiero						
d4) Adeudos de Ejercicios Fiscales Anteriores						
III. Total de Egresos (III = I + II)	15,552.4	22,111.8	37,664.2	34,744.1	33,911.3	2,920.1

CUENTA PÚBLICA DEL GOBIERNO, ORGANISMOS AUXILIARES Y AUTÓNOMOS DEL ESTADO DE MÉXICO 2018

Banco de Tejidos del Estado de México Estado Analítico del Ejercicio del Presupuesto de Egresos Detallado Clasificación de Servicios Personales por Categoría Del 1 de Enero al 31 de Diciembre de 2018 (MILES DE PESOS)						
Concepto (c)	Egresos					Subejercicio
	Aprobado	Ampliaciones/ (Reducciones)	Modificado	Devengado	Pagado	
I. Gasto No Etiquetado (I=A+B+C+D+E+F)	10,762.1	0.0	10,762.1	9,157.6	9,157.6	1,604.5
A. Personal Administrativo y de Servicio Público	10,762.1	0.0	10,762.1	9,157.6	9,157.6	1,604.5
B. Magisterio						
C. Servicios de Salud (C=c1+c2)	0.0	0.0	0.0	0.0	0.0	0.0
c1) Personal Administrativo						
c2) Personal Médico, Paramédico y afín						
D. Seguridad Pública						
E. Gastos asociados a la implementación de nuevas leyes federales o reformas a las mismas (E = e1 + e2)	0.0	0.0	0.0	0.0	0.0	0.0
e1) Nombre del Programa o Ley 1						
e2) Nombre del Programa o Ley 2						
F. Sentencias laborales definitivas						
II. Gasto Etiquetado (II=A+B+C+D+E+F)	0.0	0.0	0.0	0.0	0.0	0.0
A. Personal Administrativo y de Servicio Público						
B. Magisterio						
C. Servicios de Salud (C=c1+c2)	0.0	0.0	0.0	0.0	0.0	0.0
c1) Personal Administrativo						
c2) Personal Médico, Paramédico y afín						
D. Seguridad Pública						
E. Gastos asociados a la implementación de nuevas leyes federales o reformas a las mismas (E = e1 + e2)	0.0	0.0	0.0	0.0	0.0	0.0
e1) Nombre del Programa o Ley 1						
e2) Nombre del Programa o Ley 2						
F. Sentencias laborales definitivas						
III. Total del Gasto en Servicios Personales (III = I + II)	10,762.1	0.0	10,762.1	9,157.6	9,157.6	1,604.5