

BANCO DE TEJIDOS DEL ESTADO DE MÉXICO

BTEM

	CONTENIDO	PÁGINA
I.	INFORMACIÓN CONTABLE	
	ESTADO DE SITUACIÓN FINANCIERA	5
	ESTADO DE ACTIVIDADES	6
	ESTADO DE VARIACIÓN EN LA HACIENDA PÚBLICA	7
	ESTADO DE CAMBIOS EN LA SITUACIÓN FINANCIERA	8
	ESTADO DE FLUJOS DE EFECTIVO	9
	ESTADO ANALÍTICO DEL ACTIVO	10
	ESTADO ANALÍTICO DE LA DEUDA Y OTROS PASIVOS	11
	INFORMES SOBRE PASIVOS CONTINGENTES	12
	NOTAS A LOS ESTADOS FINANCIEROS	13
II.	INFORMACIÓN PRESUPUESTARIA	27
III.	INFORMACIÓN PROGRAMÁTICA	43
IV.	ANEXOS ESTABLECIDOS EN DIFERENTES ORDENAMIENTOS	51
V.	FORMATOS PARA EL CUMPLIMIENTO DE LA LEY DE DISCIPLINA FINANCIERA DE LAS ENTIDADES FEDERATIVAS Y LOS MUNICIPIOS	55

B T E M

Banco de Tejidos del Estado de México
Estado de Situación Financiera
Al 31 de Diciembre de 2022 y 2021
(Miles de Pesos)

Concepto	Año		Concepto	Año	
	2022	2021		2022	2021
ACTIVO			PASIVO		
Activo Circulante			Pasivo Circulante		
Efectivo y Equivalentes	19,388.4	10,648.1	Cuentas por Pagar a Corto Plazo	11.5	11.5
Derechos a Recibir Efectivo o Equivalentes	.0	39.0	Documentos por Pagar a Corto Plazo	.0	.0
Derechos a Recibir Bienes o Servicios	.0	.0	Porción a Corto Plazo de la Deuda Pública a Largo Plazo	.0	.0
Inventarios	.0	.0	Titulos y Valores a Corto Plazo	.0	.0
Almacenes	18,933.9	18,980.3	Pasivos Diferidos a Corto Plazo	.0	.0
Estimación por Pérdida o Deterioro de Activos Circulantes	.0	.0	Fondos y Bienes de Terceros en Garantía y/o Administración a Corto Plazo	.0	.0
Otros Activos Circulantes	3.2	36.2	Provisiones a Corto Plazo	.0	.0
			Otros Pasivos a Corto Plazo	.0	.0
Total de Activos Circulantes	38,325.5	29,703.6	Total de Pasivos Circulantes	11.5	11.5
Activo No Circulante			Pasivo No Circulante		
Inversiones Financieras a Largo Plazo			Cuentas por Pagar a Largo Plazo	.0	.0
Derechos a Recibir Efectivo o Equivalentes a Largo Plazo			Documentos por Pagar a Largo Plazo	.0	.0
Bienes Inmuebles, Infraestructura y Construcciones en Proceso	8,705.8	8,705.8	Deuda Pública a Largo Plazo	.0	.0
Bienes Muebles	37,535.2	35,914.4	Pasivos Diferidos a Largo Plazo	.0	.0
Activos Intangibles			Fondos y Bienes de Terceros en Garantía y/o en Administración a Largo Plazo	.0	.0
Depreciación, Deterioro y Amortización Acumulada de Bienes	-23,211.6	-19,942.9	Provisiones a Largo Plazo	.0	.0
Activos Diferidos	.0	.0			
Estimación por Pérdida o Deterioro de Activos no Circulantes	.0	.0	Total de Pasivos No Circulantes	.0	.0
Otros Activos no Circulantes	.0	.0			
Total de Activos No Circulantes	23,029.4	24,677.3	Total del Pasivo	11.5	11.5
Total del Activo	61,354.9	54,380.9	HACIENDA PÚBLICA/ PATRIMONIO		
			Hacienda Pública/Patrimonio Contribuido	1,280.4	1,280.4
			Aportaciones	1,280.4	1,280.4
			Donaciones de Capital	.0	.0
			Actualización de la Hacienda Pública / Patrimonio	.0	.0
			Hacienda Pública/Patrimonio Generado	60,063.0	53,089.0
			Resultados del Ejercicio (Ahorro / Desahorro)	6,973.9	-274.1
			Resultados de Ejercicios Anteriores	53,089.1	53,363.1
			Revalúos	.0	.0
			Reservas	.0	.0
			Rectificaciones de Resultados de Ejercicios Anteriores	.0	.0
			Exceso o Insuficiencia en la Actualización de la Hacienda Pública/Patrimonio	.0	.0
			Resultado por Posición Monetaria	.0	.0
			Resultado por Tenencia de Activos no Monetarios	.0	.0
			Total Hacienda Pública/ Patrimonio	61,343.4	54,369.4
			Total del Pasivo y Hacienda Pública / Patrimonio	61,354.9	54,380.9

Banco de Tejidos del Estado de México
Estado de Actividades
Del 1 de Enero al 31 de Diciembre de 2022 y 2021
(Miles de Pesos)

Concepto	2022	2021
INGRESOS Y OTROS BENEFICIOS		
Ingresos de la Gestión	506.7	102.4
Impuestos		
Cuotas y Aportaciones de Seguridad Social		
Contribuciones de Mejoras		
Derechos		
Productos	506.7	102.4
Aprovechamientos		
Ingresos por Venta de Bienes y Prestación de Servicios		
Participaciones, Aportaciones, Convenios Incentivos Derivados de la Colaboración Fiscal, Fondos Distintos de Aportaciones, Transferencias, Asignaciones, Subsidios y Subvenciones y Pensiones y Jubilaciones	30,376.9	21,072.6
Participaciones, Aportaciones, Convenios, Incentivos Derivados de la Colaboración Fiscal y Fondos Distintos de Aportaciones		
Transferencia, Asignaciones, Subsidios y Subvenciones y Pensiones y Jubilaciones	30,376.9	21,072.6
Otros Ingresos y Beneficios	24,077.6	17,181.4
Ingresos Financieros		
Incremento por Variación de Inventarios		
Disminución del Exceso de Estimaciones por Pérdida o Deterioro u Obsolescencia		
Disminución del Exceso de Provisiones		
Otros Ingresos y Beneficios Varios	24,077.6	17,181.4
Total de Ingresos y Otros Beneficios	54,961.2	38,356.4
GASTOS Y OTRAS PÉRDIDAS		
Gastos de Funcionamiento	44,450.2	35,150.9
Servicios Personales	11,261.3	10,553.4
Materiales y Suministros	27,765.6	20,799.3
Servicios Generales	5,423.3	3,798.2
Transferencia, Asignaciones, Subsidios y Otras Ayudas	.0	.0
Transferencias Internas y Asignaciones al Sector Público		
Transferencias al Resto del Sector Público		
Subsidios y Subvenciones		
Ayudas Sociales		
Pensionamientos y Jubilaciones		
Transferencias a Fideicomisos, Mandatos y Contratos Análogos		
Transferencias a la Seguridad Social		
Donativos		
Transferencias al Exterior		
Participaciones y Aportaciones	.0	.0
Participaciones		
Aportaciones		
Convenios		
Intereses, Comisiones y Otros Gastos de la Deuda Pública	.0	.0
Intereses de la Deuda Pública		
Comisiones de la Deuda Pública		
Gastos de la Deuda Pública		
Costo por Coberturas		
Apoyos Financieros		
Otros Gastos y Pérdidas Extraordinarias	3,463.8	3,363.5
Estimaciones, Depreciaciones, Deterioros, Obsolescencia y Amortizaciones	3,268.8	3,363.5
Provisiones		
Disminución de Inventarios		
Aumento por Insuficiencia de Estimaciones por Pérdida o Deterioro y Obsolescencia		
Aumento por Insuficiencia de Provisiones		
Otros Gastos	195.0	.0
Inversión Pública	73.3	116.1
Inversión Pública no Capitalizable	73.3	116.1
Total de Gastos y Otras Pérdidas	47,987.3	38,630.5
Resultados del Ejercicio (Ahorro/Desahorro)	6,973.9	-274.1

B T E M

Banco de Tejidos del Estado de México					
Estado de Variación en la Hacienda Pública					
Del 1 de Enero al 31 de Diciembre 2022 y 2021					
Concepto	Hacienda Pública / Patrimonio Contribuido	Hacienda Pública / Patrimonio Generado de Ejercicios Anteriores	Hacienda Pública / Patrimonio Generado del Ejercicio	Exceso o Insuficiencia en la Actualización de la Hacienda Pública / Patrimonio	Total
Hacienda Pública / Patrimonio Contribuido Neto de 2021	1,280.4				1,280.4
Aportaciones	1,280.4				1,280.4
Donaciones de Capital					0.0
Actualización de la Hacienda Pública/Patrimonio					0.0
Hacienda Pública / Patrimonio Generado Neto de 2021		53,363.1	-274.1	0.0	53,089.0
Resultados del Ejercicio (Ahorro/Desahorro)			-274.1		-274.1
Resultados de Ejercicios Anteriores		53,363.1			53,363.1
Revalúos					0.0
Reservas					0.0
Rectificaciones de Resultados de Ejercicios Anteriores					0.0
Exceso o Insuficiencia en la Actualización de la Hacienda Pública / Patrimonio Neto de 2021				0.0	0.0
Resultado por Posición Monetaria					0.0
Resultado por Tenencia de Activos no Monetarios					0.0
Hacienda Pública / Patrimonio Neto Final de 2021	1,280.4	53,363.1	-274.1	0.0	54,369.4
Cambios en la Hacienda Pública / Patrimonio Contribuido Neto de 2022	0.0				0.0
Aportaciones					0.0
Donaciones de Capital					0.0
Actualización de la Hacienda Pública/Patrimonio					0.0
Variaciones de la Hacienda Pública / Patrimonio Generado Neto de 2022		-274.0	7,248.0		6,974.0
Resultados del Ejercicio (Ahorro/Desahorro)			6,973.9		6,973.9
Resultados de Ejercicios Anteriores		-274.0	274.1		0.1
Revalúos					0.0
Reservas					0.0
Rectificaciones de Resultados de Ejercicios Anteriores					0.0
Cambios en el Exceso o Insuficiencia en la Actualización de la Hacienda Pública / Patrimonio Neto de 2022				0.0	0.0
Resultado por Posición Monetaria					0.0
Resultado por Tenencia de Activos no Monetarios					0.0
Hacienda Pública / Patrimonio Neto Final de 2022	1,280.4	53,089.1	6,973.9	0.0	61,343.4

Banco de Tejidos del Estado de México
Estado de Cambios en la Situación Financiera
Del 1 de Enero al 31 de Diciembre de 2022
(Miles de pesos)

Concepto	Origen	Aplicación
ACTIVO	3,387.1	10,361.1
Activo Circulante	118.4	8,740.3
Efectivo y Equivalentes	.0	8,740.3
Derechos a Recibir Efectivo o Equivalentes	39.0	.0
Derechos a Recibir Bienes o Servicios	.0	.0
Inventarios	.0	.0
Almacenes	46.4	.0
Estimación por Pérdida o Deterioro de Activos Circulantes	.0	.0
Otros Activos Circulantes	33.0	.0
Activo No circulante	3,268.7	1,620.8
Inversiones Financieras a Largo Plazo	.0	.0
Derechos a Recibir Efectivo o Equivalentes a Largo Plazo	.0	.0
Bienes Inmuebles, Infraestructura y Construcciones en Proceso	.0	.0
Bienes Muebles	.0	1,620.8
Activos Intangibles	.0	.0
Depreciación, Deterioro y Amortización Acumulada de Bienes	3,268.7	.0
Activos Diferidos	.0	.0
Estimación por Pérdida o Deterioro de Activos no Circulantes	.0	.0
Otros Activos no Circulantes	.0	.0
PASIVO	.0	.0
Pasivo Circulante	.0	.0
Cuentas por Pagar a Corto Plazo	.0	.0
Documentos por Pagar a Corto Plazo	.0	.0
Porción a Corto Plazo de la Deuda Pública a Largo Plazo	.0	.0
Títulos y Valores a Corto Plazo	.0	.0
Pasivos Diferidos a Corto Plazo	.0	.0
Fondos y Bienes de Terceros en Garantía y/o Administración a Corto Plazo	.0	.0
Provisiones a Corto Plazo	.0	.0
Otros Pasivos a Corto Plazo	.0	.0
Pasivo No Circulante	.0	.0
Cuentas por Pagar a Largo Plazo	.0	.0
Documentos por Pagar a Largo Plazo	.0	.0
Deuda Pública a Largo Plazo	.0	.0
Pasivos Diferidos a Largo Plazo	.0	.0
Fondos y Bienes de Terceros en Garantía y/o en Administración a Largo Plazo	.0	.0
Provisiones a Largo Plazo	.0	.0
HACIENDA PÚBLICA/PATRIMONIO	7,248.0	274.0
Hacienda Pública/Patrimonio Contribuido	.0	.0
Aportaciones	.0	.0
Donaciones de Capital	.0	.0
Actualización de la Hacienda Pública/Patrimonio	.0	.0
Hacienda Pública/Patrimonio Generado	7,248.0	274.0
Resultados del Ejercicio (Ahorro/Desahorro)	7,248.0	.0
Resultados de Ejercicios Anteriores	.0	274.0
Revalúos	.0	.0
Reservas	.0	.0
Rectificaciones de Resultados de Ejercicios Anteriores	.0	.0
Exceso o insuficiencia en la Actualización de la Hacienda Pública/Patrimonio	.0	.0
Resultado por Posición Monetaria	.0	.0
Resultado por Tenencia de Activos no Monetarios	.0	.0

B T E M

Banco de Tejidos del Estado de México
Estado de Flujos de Efectivo
Del 1 de Enero al 31 de Diciembre de 2022 y 2021
(Miles de Pesos)

Concepto	2022	2021
Flujos de Efectivo de las Actividades de Operación		
Origen	54,961.2	38,356.4
Impuestos		
Cuotas y Aportaciones de Seguridad Social		
Contribuciones de Mejoras		
Derechos		
Productos	506.7	102.4
Aprovechamientos		
Ingresos por Venta de Bienes y Prestación de Servicios		
Participaciones, Aportaciones, Convenios, Incentivos de la Colaboración Fiscal y Fondos Distintos de Aportaciones		
Transferencias, Asignaciones, Subsidios y Subvenciones, y Pensiones y Jubilaciones	30,376.9	21,072.6
Otros Orígenes de Operación	24,077.6	17,181.4
Aplicación	47,987.3	38,630.5
Servicios Personales	11,261.3	10,553.4
Materiales y Suministros	27,765.6	20,799.3
Servicios Generales	5,423.3	3,798.2
Transferencias Internas y Asignaciones al Sector Público	.0	.0
Transferencias al Resto del Sector Público	.0	.0
Subsidios y Subvenciones	.0	.0
Ayudas Sociales	.0	.0
Pensiones y Jubilaciones	0	0
Transferencias a Fideicomisos, Mandatos y Contratos Análogos	.0	.0
Transferencias a la Seguridad Social	.0	.0
Donativos	.0	.0
Transferencias al Exterior	.0	.0
Participaciones	.0	.0
Aportaciones	.0	.0
Convenios	.0	.0
Otras Aplicaciones de Operación	3,537.1	3,479.6
Flujos Netos de Efectivo por Actividades de Operación	6,973.9	-274.1
Flujos de Efectivo de las Actividades de Inversión		
Origen	3,387.1	3,509.7
Bienes Inmuebles, Infraestructura y Construcciones en Proceso		
Bienes Muebles	3,268.7	3,363.5
Otros Orígenes de Inversión	118.4	146.2
Aplicación	1,620.8	1,782.9
Bienes Inmuebles, Infraestructura y Construcciones en Proceso		
Bienes Muebles	1,620.8	1,568.8
Otras Aplicaciones de Inversión	.0	214.1
Flujos Netos de Efectivo por Actividades de Inversión	1,766.3	1,726.8
Flujo de Efectivo de las Actividades de Financiamiento		
Origen	.1	.0
Endeudamiento Neto	.0	.0
Interno	.0	.0
Externo	.0	.0
Otros Orígenes de Financiamiento	.1	.0
Aplicación	.0	58.9
Servicios de la Deuda	.0	.0
Interno	.0	.0
Externo	.0	.0
Otras Aplicaciones de Financiamiento	.0	58.9
Flujos Netos de Efectivo por Actividades de Financiamiento	.1	-58.9
Incremento/Disminución Neta en el Efectivo y Equivalentes al Efectivo	8,740.3	1,393.8
Efectivo y Equivalentes al Efectivo al Inicio del Ejercicio	10,648.1	9,254.3
Efectivo y Equivalentes al Efectivo al Final del Ejercicio	19,388.4	10,648.1

CUENTA PÚBLICA DEL GOBIERNO, ORGANISMOS AUXILIARES Y AUTÓNOMOS DEL ESTADO DE MÉXICO 2022

Banco de Tejidos del Estado de México
 Estado Analítico del Activo
 Del 1 de Enero al 31 de Diciembre de 2022
 (Miles de Pesos)

Concepto	Saldo Inicial	Cargos del Período	Abonos del Período	Saldo Final	Variación del Período
	1	2	3	4 =(1+2-3)	(4-1)
ACTIVO	54,380.9	301,696.7	294,722.7	61,354.9	6,974.0
Activo Circulante	29,703.6	300,056.5	291,434.6	38,325.5	8,621.9
Efectivo y Equivalentes	10,648.1	255,534.8	246,794.5	19,388.4	8,740.3
Derechos a Recibir Efectivo o Equivalentes	39.0	18,096.8	18,135.8	.0	-39.0
Derechos a Recibir Bienes o Servicios	.0	.0	.0	.0	.0
Inventarios	.0	.0	.0	.0	.0
Almacenes	18,980.3	26,424.9	26,471.3	18,933.9	-46.4
Estimación por Pérdida o Deterioro de Activos Circulantes	.0	.0	.0	.0	.0
Otros Activos Circulantes	36.2	.0	33.0	3.2	-33.0
Activo No Circulante	24,677.3	1,640.2	3,288.1	23,029.4	-1,647.9
Inversiones Financieras a Largo Plazo	.0	.0	.0	.0	.0
Derechos a Recibir Efectivo o Equivalentes a Largo Plazo	.0	.0	.0	.0	.0
Bienes Inmuebles, Infraestructura y Construcciones en Proceso	8,705.8	.0	.0	8,705.8	.0
Bienes Muebles	35,914.4	1,640.2	19.4	37,535.2	1,620.8
Activos Intangibles	.0	.0	.0	.0	.0
Depreciación, Deterioro y Amortización Acumulada de Bienes	-19,942.9	.0	3,268.7	-23,211.6	-3,268.7
Activos Diferidos	.0	.0	.0	.0	.0
Estimación por Pérdida o Deterioro de Activos no Circulantes	.0	.0	.0	.0	.0
Otros Activos no Circulantes	.0	.0	.0	.0	.0

B T E M

Banco de Tejidos del Estado de México
 Estado Analítico de la Deuda y Otros Pasivos
 Del 1 de Enero al 31 de Diciembre de 2022
 (Miles de Pesos)

Denominación de las Deudas	Moneda de Contratación	Institución o País Acreedor	Saldo Inicial del Periodo	Saldo Final del Periodo
DEUDA PÚBLICA				
Corto Plazo				
Deuda Interna			.0	.0
Instituciones de Crédito				
Títulos y Valores				
Arrendamientos Financieros				
Deuda Externa			.0	.0
Organismos Financieros Internacionales				
Deuda Bilateral				
Títulos y Valores				
Arrendamientos Financieros				
Subtotal a Corto Plazo			.0	.0
Largo Plazo				
Deuda Interna			.0	.0
Instituciones de Crédito				
Títulos y Valores				
Arrendamientos Financieros				
Deuda Externa			.0	.0
Organismos Financieros Internacionales				
Deuda Bilateral				
Títulos y Valores				
Arrendamientos Financieros				
Subtotal a Largo Plazo			.0	.0
Otros Pasivos			11.5	11.5
Total de Deuda y Otros Pasivos			11.5	11.5

INFORMES SOBRE PASIVOS CONTINGENTES

En cumplimiento de lo dispuesto por los artículos 46, fracción I, inciso f y 52 de la Ley General de Contabilidad Gubernamental en relación al Informe Sobre Pasivos Contingentes, se menciona que el Banco de Tejidos del Estado de México al 31 de diciembre de 2022, y de acuerdo con la información contenida en la Unidad Jurídica y de Igualdad de Género, se tienen tres juicios de índole contingentes.

NOTAS A LOS ESTADOS FINANCIEROS

NOTAS DE DESGLOSE

1. ESTADO DE SITUACIÓN FINANCIERA

ACTIVO

- **Efectivo y Equivalentes**

El saldo del rubro de Efectivo y Equivalentes, incluye la cuenta de Bancos que es propiedad del BTEM, la cual se encuentra presentada, valuada y debidamente revelada en el estado de situación financiera al 31 de diciembre de 2022 y 2021 como sigue:

Institución Bancaria	Tipo de Cta.	2022	2021
BANCOS			
BBVA			
BBVA 022 Ingresos Propios Tejido Corneal	Cheques	18,533.0	10,180.7
BBVA 923 Subsidio Estatal	Cheques	855.1	283.9
BBVA 095 Ingresos Propios Tejidos Diversos	Cheques	0.3	183.5
SUMAS		19,388.4	10,648.1

El saldo del rubro Derechos a Recibir Efectivo o Equivalentes se integra al 31 de diciembre de 2022 y 2021, como sigue

Concepto	2022	2021
Anticipos y otros	0.0	32.6
Deudores diversos por cobrar a corto plazo	0.0	6.4
SUMAS	0.0	39.0

El saldo del rubro Almacenes se Integra al 31 de diciembre de 2022 y 2021, como sigue:

Concepto	2022	2021
Almacén de Materiales y Suministros	11,282.5	13,536.7
Almacén de Tejidos en Proceso	7,032.1	4,678.8
Almacén de Tejidos en Cuarentena	619.3	764.8
SUMAS	18,933.9	18,980.3

El saldo del rubro Otros Activos Circulantes se Integra al 31 de diciembre de 2022 y 2021, como sigue:

Concepto	2022	2021
Depósitos en garantía	3.2	36.2
SUMAS	3.2	36.2

Los Bienes Inmuebles o Muebles como son; Terrenos, Edificios, Mobiliario y Equipo, Vehículos, Maquinaria, Equipos Especiales, entre otros, se registran a su costo de adquisición o construcción. En el caso de donaciones, expropiaciones o adjudicaciones, se cuantifican en términos monetarios y se registran al costo histórico o a valor económico más objetivo registrándose en moneda nacional.

La metodología de capitalización, según lo establece la sección VI. Políticas de Registro del Manual Único de Contabilidad Gubernamental para las dependencias y Entidades Públicas del Gobierno y Municipios del Estado de México, es como sigue:

CONCEPTO	SE APLICA		SE CONTROLA
	GASTO	INVERSION	SICOPA
Adquisiciones con un costo unitario igual o superior a 70 veces el valor diario de la UMA		X	X
Adquisiciones con un costo unitario igual o mayor a 35 veces el valor de la UMA, pero menor a 70 veces el valor diario de la UMA	X		X
Adquisiciones con un costo unitario menor a 35 veces el valor de la UMA	X		

DEPRECIACIÓN

La depreciación representa la parte estimada de la capacidad de los activos que se han consumido durante el periodo, su fin es de índole informativo y representa el reconocimiento de la pérdida de valor de un activo que puede originarse por obsolescencia, desgaste o deterioro ordinario, defectos de fabricación, falta de uso, insuficiencia, entre otros.

El saldo del rubro Bienes Inmuebles, Infraestructura y Construcciones en Proceso, se integra al 31 de diciembre de 2022 y 2021 como sigue:

EJERCICIO FISCAL 2022

Concepto	Inversión	Depreciación	Neto
BIENES INMUEBLES			
Terrenos	1,227.5	0.0	1,227.5
SUBTOTAL	1,227.5	0.0	1,227.5
CONSTRUCCION EN PROCESO			
Construcción del Edificio BTEM	7,478.3	0.0	7,478.3
SUBTOTAL	7,478.3	0.0	7,478.3
SUMAS	8,705.8	0.0	8,705.8

BTEM

EJERCICIO FISCAL 2021

Concepto	Inversión	Depreciación	Neto
BIENES INMUEBLES			
Terrenos	1,227.5	0.0	1,227.5
SUBTOTAL	1,227.5	0.0	1,227.5
CONSTRUCCION EN PROCESO			
Construcción del Edificio BTEM	7,478.3	0.0	7,478.3
SUBTOTAL	7,478.3	0.0	7,478.3
SUMAS	8,705.8	0.0	8,705.8

El saldo del rubro Bienes Muebles, se integra al 31 de diciembre de 2022 y 2021, como sigue:

EJERCICIO FISCAL 2022

Concepto	Inversión	Depreciación	Neto
Equipo e Instrumental Médico y Laboratorio	35,501.3	21,759.2	13,742.1
Mobiliario y Equipo de Administración	1,091.9	708.9	383.0
Equipo de Transporte	652.7	642.2	10.5
Maquinaria	289.3	101.3	188.0
SUMAS	37,535.2	23,211.6	14,323.6

EJERCICIO FISCAL 2021

Concepto	Inversión	Depreciación	Neto
Equipo e Instrumental Médico y Laboratorio	33,947.3	18,590.9	15,356.4
Mobiliario y Equipo de Administración	1,025.1	684.8	340.3
Equipo de Transporte	652.7	576.9	75.8
Maquinaria	289.3	90.3	199.0
SUMAS	35,914.4	19,942.9	15,971.5

El saldo del rubro Cuentas por Pagar Corto Plazo, se integra al 31 de diciembre de 2022 y 2021, como sigue:

Concepto	2022	2021
SERVICIOS PERSONALES POR PAGAR A CORTO PLAZO		
María de Jesús Torres	11.5	11.5
TOTAL	11.5	11.5

Saldo de Antigüedad de Saldos de Cuentas por Pagar al 31 de Diciembre de 2022	Saldos	Días Vencidos				
		30	60	90	Más de 365	Total
María de Jesús Torres	11.5	0.0	0.0	0.0	11.5	11.5
GRAN TOTAL	11.5	0.0	0.0	0.0	11.5	11.5

El saldo del rubro Hacienda Pública/Patrimonio, se integra al 31 de diciembre de 2022 y 2021, como sigue:

Concepto	2022	2021
HACIENDA PÚBLICA/PATRIMONIO CONTRIBUIDO		
Aportaciones	1,280.4	1,280.4
HACIENDA PÚBLICA/PATRIMONIO GENERADO		
Resultados de Ejercicios Anteriores	53,089.1	53,363.1
Resultados del Ejercicio	6,973.9	-274.1
Revalúo		
SUMAS	61,343.4	54,369.4

2. ESTADO DE ACTIVIDADES

Por Venta de Bienes y Servicios

El Banco de Tejidos del Estado de México, no generó información al respecto en el periodo informado.

Subsidio

Se generan principalmente por las partidas presupuestarias a nivel Estatal, en función a su presupuesto previamente autorizado y cuyo monto total recaudado fue de 30 millones 376.9 miles de pesos.

Concepto	2022	2021
INGRESOS POR GESTIÓN		
Ingresos por Subsidio Estatal	30,376.9	21,072.6
SUMAS	30,376.9	21,072.6

Productos

Representa 506.7 miles de pesos, que son los rendimientos generados por las inversiones realizadas durante el ejercicio y de manera acumulada al 31 de diciembre de 2022.

Otros Ingresos

Se generaron otros ingresos por donativos, derivados por la operación específica de Banco de Tejidos del Estado de México por 24 millones 77.6 miles de pesos.

Régimen Laboral

El (BTEM) reconoce dentro del ejercicio, las contingencias eventuales por las indemnizaciones y compensaciones que tenga que pagar al personal, incluso a favor de terceros en caso de despidos injustificados o cualquier otra derivada de las relaciones laborales, debido a que es en ese momento cuando se afecta el presupuesto de egresos del ejercicio.

3. ESTADO DE VARIACIÓN EN LA HACIENDA PÚBLICA

La integración del patrimonio contribuido y generado y sus modificaciones, se presentan como sigue:

PATRIMONIO	2022	2021
CONTRIBUIDO		
Aportaciones	1,280.4	1,280.4
GENERADO		
Resultado del Ejercicio (Ahorro/Desahorro)	6,973.9	-274.1
Resultado de Ejercicios Anteriores	53,089.1	53,363.1
TOTAL HACIENDA PÚBLICA/PATRIMONIO	61,343.4	54,369.4

4. ESTADO DE FLUJOS DE EFECTIVO

Integración de Flujo de Efectivo	Al 31 de Diciembre de 2022	2021
Flujos Netos de Efectivo por Actividades de Operación	6,973.9	-274.1
Flujos Netos de Efectivo por Actividades de Inversión	1,766.3	1,726.8
Flujos Netos de Efectivo por Actividades de Financiamiento	0.1	-58.9
Efectivo y Equivalentes al Efectivo al Inicio del Ejercicio	10,648.1	9,254.3
Efectivo y Equivalentes al Efectivo al Final del Ejercicio	19,388.4	10,648.1

5. CONCILIACIÓN ENTRE LOS INGRESOS PRESUPUESTARIOS Y CONTABLES, ASÍ COMO ENTRE LOS EGRESOS PRESUPUESTARIOS Y LOS GASTOS CONTABLES

Banco de Tejidos del Estado de México Conciliación entre los Ingresos Presupuestarios y Contables Correspondiente del 1 de Enero al 31 de Diciembre de 2022 (Miles de Pesos)	
1. Ingresos Presupuestarios	55,940.8
2. Más Ingresos Contables no Presupuestarios	
Ingresos Financieros	
Incremento por Variación de Inventarios	
Disminución del Exceso de Estimaciones por Pérdida o Deterioro u Obsolescencia	
Disminución del Exceso de Provisiones	
Otros Ingresos y Beneficios Varios	
Otros Ingresos Contables no Presupuestarios	
3. Menos Ingresos Presupuestarios no Contables	979.6
Aprovechamientos Patrimoniales	
Ingresos Derivados de Financiamientos	
Otros Ingresos Presupuestarios no Contables	979.6
4. Ingresos Contables (4 = 1 + 2 - 3)	54,961.2

B T E M

Banco de Tejidos del Estado de México
Conciliación entre los Egresos Presupuestarios y los Gastos Contables
Correspondiente del 1 de Enero al 31 de Diciembre de 2022
(Miles de Pesos)

1.- Total de Egresos Presupuestarios	46,144.3
2.- Menos Egresos Presupuestarios no Contables	1,620.8
Materias Primas y Materiales de Producción y Comercialización	
Materiales y Suministros	
Mobiliario y Equipo de Administración	109.5
Mobiliario y Equipo Educativo y Recreativo	
Equipo e Instrumental Médico y de Laboratorio	1,511.3
Vehículos y Equipo de Transporte	
Equipo de Defensa y Seguridad	
Maquinaria, Otros Equipos y Herramientas	
Activos Biológicos	
Bienes Inmuebles	
Activos Intangibles	
Obra Pública en Bienes de Dominio Público	
Obra Pública en Bienes Propios	
Acciones y Participaciones de Capital	
Compra de Títulos y Valores	
Concesión de Préstamos	
Inversiones en Fideicomisos, Mandatos y Otros Análogos	
Provisiones para Contingencias y Otras Erogaciones Especiales	
Amortización de la Deuda Pública	
Adeudos de Ejercicios Fiscales Anteriores (ADEFAS)	
Otros Egresos Presupuestales no Contables	
3. Más Gastos Contables no Presupuestales	3,463.8
Estimaciones, Depreciaciones, Deterioros, Obsolescencia y Amortizaciones	3,268.8
Provisiones	
Disminución de Inventarios	
Aumento por Insuficiencia de Estimaciones por Pérdida o Deterioro u Obsolescencia	
Aumento por Insuficiencia de Provisiones	
Otros Gastos	195.0
Otros Gastos Contables no Presupuestales	
4. Total de Gasto Contable (4 = 1 - 2 + 3)	47,987.3

NOTAS DE MEMORIA (CUENTAS DE ORDEN)

Con base en las políticas contables, las Cuentas de Orden se integran al 31 de diciembre de 2022 y 2021, como sigue:

Banco de Tejidos del Estado de México		
CUENTAS DE ORDEN CONTABLES		
(Miles de Pesos)		
	<u>2022</u>	<u>2021</u>
CUENTAS DEUDORAS		
Almacén	2,784.5	2,954.2
	<u>2,784.5</u>	<u>2,954.2</u>
CUENTAS ACREEDORAS		
Artículos Disponibles por el Almacén	2,784.5	2,954.2
	<u>2,784.5</u>	<u>2,954.2</u>

Banco de Tejidos del Estado de México		
CUENTAS DE ORDEN PRESUPUESTALES		
(Miles de Pesos)		
	<u>2022</u>	<u>2021</u>
CUENTAS DEUDORAS		
Ley de Ingresos Estimada	50,391.5	38,551.7
Presupuesto de Egresos por Ejercer de Gastos de Funcionamiento	4,241.3	1,700.8
Presupuesto de Egresos Pagado de Gastos de Funcionamiento	44,450.2	35,150.9
Presupuesto de Egresos por Ejercer de Bienes Muebles, Inmuebles e Intangibles	5.9	15.1
Presupuesto de Egresos Pagado de Bienes Muebles, Inmuebles e Intangibles	1,694.1	1,684.9
	<u>100,783.0</u>	<u>77,103.4</u>
CUENTAS ACREEDORAS		
Ley de Ingresos por Ejecutar	-5,549.3	-502.4
Ley de Ingresos Recaudada	55,940.8	39,054.1
Presupuesto de Egresos Aprobado de Gastos de Funcionamiento	48,691.5	36,851.7
Presupuesto de Egresos Aprobado de Bienes Muebles, Inmuebles e Intangibles	1,700.0	1,700.0
	<u>100,783.0</u>	<u>77,103.4</u>

NOTAS DE GESTIÓN ADMINISTRATIVA

1. INTRODUCCIÓN

El Banco de Tejidos del Estado de México (BTEM), al ser un Organismo público descentralizado, de carácter estatal y sectorizado a la Secretaría de Salud del Estado de México, siendo una organización multidisciplinaria, especializada en los procesos de procuración, procesamiento, almacenamiento y conservación de tejidos avalados y autorizados por la Secretaría de Salud.

2. PANORAMA ECONÓMICO FINANCIERO

El Banco de Tejidos del Estado de México (BTEM) es un organismo público descentralizado de carácter estatal, el cual cimienta su operación principalmente bajo partidas presupuestales con recurso Estatal, previamente autorizado en el Presupuesto de Egresos del Estado de México del ejercicio fiscal 2022.

3. AUTORIZACIÓN E HISTORIA

El Banco de Tejidos del Estado de México (BTEM), es creado mediante decreto del Ejecutivo del Estado, el 6 de septiembre de 2010, con personalidad jurídica y patrimonio propio, el cual estará sectorizado a la Secretaría de Salud y cuyo domicilio es en el Municipio de Toluca.

4. ORGANIZACIÓN Y OBJETO SOCIAL

De acuerdo al artículo 4º del citado Decreto, establece que el (BTEM) tendrá como atribuciones:

Las principales atribuciones del Banco de Tejidos del Estado de México son:

- I. Contribuir al fortalecimiento del Sistema Estatal de Trasplantes;
- II. Coadyuvar en la prestación de los servicios de salud, en materia de alta especialidad;
- III. Contribuir en la prestación de servicios de hospitalización y de consulta en las especialidades con que cuenta el Sistema de Salud Estatal, regidos por criterios de universalidad y gratuidad para el usuario dependiendo de sus condiciones socioeconómicas;
- IV. Fungir como procurador, procesador y distribuidor de tejidos, para hospitales estatales o federales de referencia, para efectos del fondo de protección contra gastos catastróficos, dentro del Sistema de Protección Social en Salud;
- V. Implementar esquemas para generar recursos, sustentar su actividad e incrementar su patrimonio;
- VI. Formar recursos humanos especializados en el campo de las especialidades médicas en materia de donación, procuración, uso y aplicación de tejidos humanos procesados;
- VII. Diseñar y ejecutar programas, cursos de capacitación, enseñanza, y especialización de personal profesional, técnico y auxiliar en su ámbito de responsabilidad;
- VIII. Impulsar la investigación clínica y experimental, en las especialidades de oftalmología, cirugía plástica, maxilofacial, ortopedia, neurológica, urología, cirugía general y trasplantes de acuerdo a la Ley General de Salud y demás disposiciones aplicables;
- IX. Apoyar la ejecución de los programas sectoriales, especiales y regionales de salud en el ámbito de sus funciones y servicios;

- X. Actuar como órgano de consulta de las dependencias y entidades de la Administración Pública Estatal en el área de su responsabilidad, de las instancias federales que lo requieran, y asesorar a instituciones públicas, sociales y privadas en la materia;
- XI. Difundir información técnica y científica sobre los avances que en materia de salud registre, así como publicar los resultados de las investigaciones y trabajos que realice;
- XII. Promover y realizar reuniones y eventos de intercambio científico, de carácter nacional e internacional, y celebrar convenios de intercambio con instituciones afines;
- XIII. Prestar los demás servicios y efectuar las actividades necesarias para el cumplimiento de su objetivo, de conformidad con el presente ordenamiento, su Reglamento Interior y otras disposiciones legales aplicables;
- XIV. Promover políticas, estrategias y acciones para la elaboración y aplicación de programas en materia de trasplantes; y
- XV. Impulsar la participación ciudadana en la donación de órganos y tejidos

Su régimen jurídico está subordinado a la observancia de la normatividad del sector de salud.

El (BTEM) tiene como obligación fiscal y de carácter Federal, conforme al objeto y funciones en su decreto de creación, el de realizar las retenciones del Impuesto Sobre la Renta, por los Salarios y en general por la prestación de servicios subordinados, En materia Estatal como retenedor de las cuotas al ISSEMYM.

Su principal estructura organizacional está de la siguiente manera: Como órgano supremo de decisión está la Junta de Gobierno del (BTEM); de manera descendente una Dirección General, asistida de manera staff, por un "Consejo Técnico Consultivo " y un "Patronato"; un Órgano de Control Interno, una Unidad de Apoyo Administrativo, una Unidad Jurídica; continuando con tres subdirecciones.

ORGANIGRAMA BTEM 2022

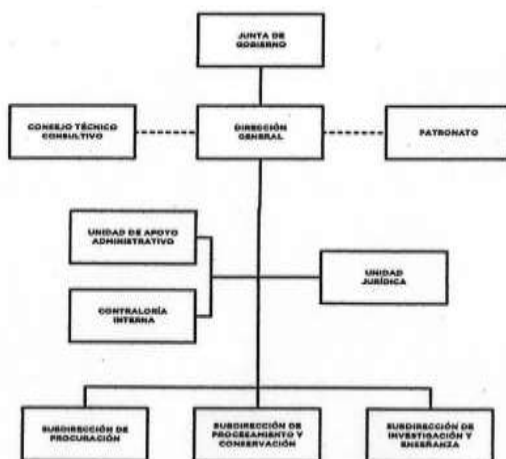

SÓN FUENTES EN EL ARTÍCULO 7, FRACCIÓN XXVI, DEL REGLAMENTO INTERNO DE LA SECRETARÍA DE FINANZAS, SE AÑADE LA PRESENTE ESTRUCTURA DE ORGANIZACIÓN, LA CUAL HA QUEDADO REGISTRADA Y RESGUARDADA EN LA DIRECCIÓN GENERAL DE INNOVACIÓN.

31 DE ENERO DE 2018.

5. BASES DE PREPARACIÓN DE LOS ESTADOS FINANCIEROS

EL Banco de Tejidos del Estado de México (BTEM) tiene establecido como obligación el registrar sus operaciones de acuerdo a Postulados Básicos de Contabilidad Gubernamental (PBCG), y a la observancia de las Normas de Información Financiera emitidas por el CINIF aplicables en su caso de manera supletoria. En relación con los egresos se apegan también al Manual Único de Contabilidad Gubernamental para las Dependencias, y Entidades Públicas del Gobierno y Municipios del Estado de México vigente, siendo el instrumento básico Normativo, en el que se integra el catálogo de cuentas, su instructivo contable, la guía contabilizadora, así como los criterios y lineamientos para el registro de sus operaciones. Así también la observancia del Manual de Normas y Políticas para el Gasto Público del Gobierno del Estado de México, y el acuerdo que establece, bases y lineamientos, en materia de adquisiciones, enajenaciones, arrendamientos y servicios de las dependencias, organismos auxiliares y tribunales administrativos de poder ejecutivo estatal (POBALINES).

6. POLÍTICAS DE CONTABILIDAD SIGNIFICATIVAS

Las cifras mostradas en estados financieros adjuntos, están presentadas con base al costo histórico. En observancia a la sección IV relativa a Efectos de Inflación, del Manual Único de Contabilidad Gubernamental para las Dependencias y Entidades Públicas del Gobierno y Municipios del Estado de México, no se aplicó el procedimiento de revaluación de los estados financieros del BANCO DE TEJIDOS DEL ESTADO DE MÉXICO (BTEM), por el ejercicio fiscal de 2022.

Los valores realizables se encuentran presentados principalmente por depósitos bancarios, valuados a su valor nominal, el cual no excede al valor de mercado.

a) Obligaciones Laborales

Las entidades públicas del Gobierno del Estado de México, no registran ninguna provisión para contingencias por las eventuales indemnizaciones y compensaciones que tengan que pagar a su personal e incluso a favor de terceros, el Organismo reconoce las contingencias eventuales por indemnización y compensaciones que tenga que pagar a su personal, hasta ese instante, reconociéndolas en los resultados del ejercicio en que se pagan afectando el presupuesto correspondiente.

b) Impuesto Sobre la Renta (ISR) e ISSEMYM

El régimen fiscal del Banco es como persona moral con fines no lucrativos y sus obligaciones fiscales se determinan conforme al objetivo y funciones asignadas en la Constitución Política del Estado libre y Soberano de México, en la Ley que les da origen o en su decreto de creación, salvo los casos en que se realicen actividades distintas a la prestación de servicios públicos; su obligación fiscal federal establecida en el decreto de creación es la de retenedor del Impuesto Sobre la Renta por Sueldo y Salarios, asimismo retener y pagar las cuotas del ISSEMYM.

c) Reconocimiento de Ingresos

Los ingresos se reconocen en el momento en que efectivamente se recibe el efectivo y los egresos se reconocen con base a lo devengado.

Los subsidios que recibe el Organismo por parte del Gobierno Estatal, para el cumplimiento de su objetivo social, se registran en resultados.

d) Contingencias

Las obligaciones o pérdidas importantes relacionadas con contingencias se reconocen cuando es probable que sus efectos se materialicen y existan elementos razonables para su cuantificación.

7. POSICIÓN EN MONEDA EXTRANJERA Y PROTECCIÓN POR RIESGO CAMBIARIO

El Banco de Tejidos del Estado de México no generó información al respecto en el periodo informado.

8. REPORTE ANALÍTICO DEL ACTIVO

Los activos fijos se registran originalmente a su costo de adquisición, según correspondan.

Para efectos de la determinación de la depreciación del ejercicio y acumulada, se utiliza el método de línea recta, aplicando los porcentos máximos establecidos en la sección VI referente a: "Políticas de Registro", del Manual Único de Contabilidad Gubernamental para las Dependencias y Entidades Públicas del Gobierno y Municipios del Estado de México, según se trate del tipo de activo, como sigue:

Bienes	Depreciación Anual
Vehículos	10%
Vehículos de Seguridad Pública y Atención a Urgencias	20%
Equipo de Cómputo	20%
Mobiliario y Equipo de Oficina	3%
Edificios	2%
Maquinaria	10%
El Resto	10%

Cambios en el Porcentaje de Depreciación

El Banco de Tejidos del Estado de México, no generó información al respecto en el periodo informado.

Gastos Capitalizados Financieros, Investigación y Desarrollo

El Banco de Tejidos del Estado de México, no generó información al respecto en el periodo informado.

Riesgos por el Tipo de Cambio

El Banco de Tejidos del Estado de México, no generó información al respecto en el periodo informado.

Valor Activado en el Ejercicio de los Bienes Construidos por la Entidad

El Banco de Tejidos del Estado de México, no generó información al respecto en el periodo informado.

Desmantelamiento de Activos

El Banco de Tejidos del Estado de México, no generó información al respecto en el periodo reportado.

Administración de Activos

Tener controlados los registros del activo en el SICOPA

9. FIDEICOMISOS, MANDATOS Y ANÁLOGOS

El Banco de Tejidos del Estado de México no cuenta con fideicomisos.

10. REPORTE DE RECAUDACIÓN

El Banco de Tejidos del Estado de México (BTEM), obtuvo una recaudación en 2022, como se menciona a continuación:

Concepto	Importe
Transferencias Estatales	30,376.9
Productos	506.7
Otros Ingresos	24,077.6
Total Recaudado	54,961.2
	=====

11. INFORMACIÓN SOBRE LA DEUDA Y EL REPORTE ANALÍTICO DE LA DEUDA

El Banco de Tejidos del Estado de México, no generó información al respecto en el periodo informado.

12. CALIFICACIONES OTORGADAS

El Banco de Tejidos del Estado de México, no generó información al respecto en el periodo informado.

13. PROCESO DE MEJORA

Verificación de los estados financieros incluyendo la revisión al Estado de Situación Financiera, Estado de Actividades, Balanza de comprobación Detallada, Estado de disponibilidad de Flujos de Efectivo, Estado de Ingresos y Egresos, Estado de Avance presupuestal de Egresos por Capítulo y partida, Avance Presupuestal (Sistema de Planeación y Presupuesto), conciliaciones bancarias, así como Programa de Ahorro Anual 2022.

14. INFORMACIÓN POR SEGMENTOS

El Banco de Tejidos del Estado de México, no generó información al respecto en el periodo informado.

15. EVENTOS POSTERIORES AL CIERRE

Por el ejercicio fiscal 2022, no aplicó ninguna operación relevante que trascendiera como un acontecimiento posterior al cierre del ejercicio y que pudiera afectar la situación financiera del Organismo o revelarse en una nota a los mismos.

16. PARTES RELACIONADAS

Al 31 de diciembre de 2022, no existen partes relacionadas del (BTEM), con respecto alguna otra entidad.

17. RESPONSABILIDAD SOBRE LA PRESENTACIÓN RAZONABLE DE LOS ESTADOS FINANCIEROS

“Bajo protesta de decir verdad, declaramos que los Estados Financieros y sus notas, son razonablemente correctos y son responsabilidad del emisor”.

La formulación y presentación de los estados financieros, así como sus notas a los mismos, son responsabilidad de la Administración del Banco de Tejidos del Estado de México (BTEM).

Dictamen de Estados Financieros

El Despacho Ramírez y Asociados S.C., dictaminó los Estados Financieros del Banco de Tejidos del Estado de México (BTEM) al 31 de Diciembre de 2022, concluyendo que presentan razonablemente en todos los aspectos materiales, la situación financiera del Organismo.

INFORMACIÓN PRESUPUESTARIA

NOTA INGRESO PRESUPUESTAL

Con fundamento en la Fracción XXX del Artículo 61 de la Constitución Política del Estado Libre y Soberano de México que a la letra dice:

“Artículo 61.- Son facultades y obligaciones de la Legislatura:

...

XXX. Aprobar anualmente el Presupuesto de Egresos del Estado, previo examen, discusión y, en su caso, modificación del Proyecto enviado por el Ejecutivo Estatal, una vez aprobadas las contribuciones establecidas en la Ley de Ingresos del Estado, a más tardar el 15 de diciembre, o hasta el 31 del mismo mes, cuando inicie el periodo constitucional el Ejecutivo Federal. En el Presupuesto de Egresos se dispondrá de las medidas apropiadas para vigilar su correcta aplicación.

Si cumplidos los plazos a que se refiere el párrafo anterior no se hubieren aprobado los ordenamientos jurídico financieros referidos, seguirán en vigor hasta el 31 de enero del ejercicio fiscal inmediato siguiente los expedidos para el ejercicio fiscal inmediato anterior al de las iniciativas en discusión. En el caso de la Ley de Ingresos del Estado, sólo seguirán vigentes aquellos rubros que no se hayan visto afectados por la entrada en vigor de los ordenamientos legales correspondientes de carácter federal...”

Considerando que la Ley de Ingresos del Estado de México para el ejercicio fiscal del año 2022, fue autorizada mediante decreto número 18 de fecha 31 de enero y de acuerdo al Segundo Transitorio de la misma que a la letra dice:

TRANSITORIOS

...

“SEGUNDO.- Esta Ley entrará en vigor al día siguiente de su publicación.”

...

La Ley de Ingresos del Estado de México para el ejercicio fiscal del año 2022 entró en vigor el 1 de Febrero de 2022, y al amparo de la disposición Constitucional antes mencionada, se consideró para recibir los ingresos necesarios para cubrir las erogaciones previstas en el Presupuesto de Egresos del año inmediato anterior por un monto de 979.6 miles de pesos, mismos que sirvieron para sufragar las erogaciones de gasto corriente realizadas en el mes de Enero de 2022.

NOTA EGRESO PRESUPUESTAL

Con fundamento en la Fracción XXX del Artículo 61 de la Constitución Política del Estado Libre y Soberano de México que a la letra dice:

“Artículo 61.- Son facultades y obligaciones de la Legislatura:

...

XXX. Aprobar anualmente el Presupuesto de Egresos del Estado, previo examen, discusión y, en su caso, modificación del Proyecto enviado por el Ejecutivo Estatal, una vez aprobadas las contribuciones establecidas en la Ley de Ingresos del Estado, a más tardar el 15 de diciembre, o hasta el 31 del mismo mes, cuando inicie el periodo constitucional el Ejecutivo Federal. En el Presupuesto de Egresos se dispondrá de las medidas apropiadas para vigilar su correcta aplicación.

Si cumplidos los plazos a que se refiere el párrafo anterior no se hubieren aprobado los ordenamientos jurídico financieros referidos, seguirán en vigor hasta el 31 de enero del ejercicio fiscal inmediato siguiente los expedidos para el ejercicio fiscal inmediato anterior al de las iniciativas en discusión... En el caso del Presupuesto de Egresos, la extensión de su vigencia se entenderá referida únicamente a lo relativo al gasto corriente.”

Considerando que el Presupuesto de Egresos del Gobierno del Estado de México para el ejercicio fiscal del año 2022, fue autorizado mediante decreto número 20 de fecha 31 de enero de 2022 y de acuerdo al Segundo Transitorio del mismo que a la letra dice:

TRANSITORIOS

...

“SEGUNDO. El presente Decreto entrara en vigor al día siguiente de su publicación.”

...

El Presupuesto de Egresos del Gobierno del Estado de México para el ejercicio fiscal del año 2022 entró en vigor el 1 de Febrero de 2022 y al amparo de la disposición Constitucional antes mencionada, se consideraron autorizadas las erogaciones de gasto corriente por un monto de 808.4 miles de pesos en el capítulo 1000, 63.4 miles de pesos en el capítulo 2000 y 107.8 miles de pesos en el capítulo 3000, para el periodo comprendido del 1 al 31 de enero de 2022.

B T E M

Banco de Tejidos del Estado de México													
Ingresos y Egresos													
Del 1 de Enero al 31 de Diciembre de 2022													
(Miles de Pesos)													
C O N C E P T O	AUTORIZADO	ASIGNADO	%	AMPLIACION	REDUCCION	AUTORIZADO FINAL	%	PRESUPUESTO EJERCIDO	%	VARIACION INICIAL	%	VARIACION MODIFICADO	%
INGRESOS:	23,824.3	24,803.9	100.0	35,006.6	9,419.0	50,391.5	100.0	56,940.8	100.0	31,136.9	125.5	-5,649.3	-11.0
Superávit Ejercicio Anterior		979.6	3.9			979.6	1.9	979.6	1.8				
Ordinarios	23,824.3	23,824.3	96.1	35,006.6	9,419.0	49,411.9	98.1	54,961.2	98.2	31,136.9	130.7	-5,649.3	-11.2
Estatales	23,824.3	23,824.3	96.1	35,006.6	9,419.0	49,411.9	98.1	54,961.2	98.2	31,136.9	130.7	-5,649.3	-11.2
- Tributarios													
Impuestos sobre Erogaciones													
Impuestos sobre Tenencia													
Otros Impuestos y Accesorios													
- No Tributarios				25,816.6		25,816.6	51.2	24,584.3	43.9	24,584.3		1,232.3	4.8
Derechos													
Sector Central													
Organismos Auxiliares													
Aportaciones de Mejoras													
Productos								506.7	9	506.7		-506.7	6.7
Aprovechamientos				25,816.6		25,816.6		24,077.6		24,077.6		1,739.0	
Ingresos Financieros													
Aportaciones y Cuotas de Seguridad Social													
Ingreso por Venta de Bienes y Servicios	9,190.0	9,190.0	37.1		9,190.0					-9,190.0	-100.0		
Transferencias, Asignaciones, Subsidio y Otras Ayudas	14,634.3	14,634.3	59.0	9,190.0	229.0	23,595.3	46.8	30,376.9	54.3	15,742.6	107.6	-6,781.6	-28.7
Federales													
Participaciones Federales													
Fondos de Aportaciones Ramo 33													
Otros Apoyos Federales													
Extraordinarios													
Generación de ADEFAS													
Financiamientos							4.2						
EGRESOS:	23,824.3	24,803.9	100.0	31,367.9	5,780.3	60,391.5	100.0	46,144.3	100.0	-21,340.4	-86.0	4,247.2	8.4
Poderes Legislativo y Judicial													
Poder Legislativo													
Poder Judicial													
Gasto Total de Poder Ejecutivo	23,824.3	24,803.9	100.0	31,367.9	5,780.3	60,391.5	100.0	46,144.3	100.0	-21,340.4	-86.0	4,247.2	8.4
Gasto Programable:	23,824.3	24,803.9	100.0	31,367.9	5,780.3	60,391.5	100.0	46,144.3	100.0	-21,340.4	-86.0	4,247.2	8.4
Gasto Corriente	22,124.3	23,103.9	93.1	30,677.3	5,089.7	48,691.5	96.6	44,450.2	96.3	-21,346.3	-92.4	4,241.3	8.7
Servicios Personales	14,298.1	15,106.5	60.9	1,617.7	1,617.7	15,106.5	30.0	11,261.3	24.4	3,845.2	25.5	3,845.2	25.5
Gasto Operativo	7,826.2	7,997.4	32.2	29,059.6	3,472.0	33,585.0	66.6	33,188.9	71.9	-25,191.5	-315.0	396.1	1.2
- Materiales y Suministros	3,868.5	3,931.9	15.9	25,282.0	1,344.4	27,869.5	55.3	27,765.6	60.2	-23,833.7	-606.2	103.9	4
- Servicios Generales	3,957.7	4,065.5	16.4	3,777.6	2,127.6	5,715.5	11.3	5,423.3	11.8	-1,357.8	-33.4	292.2	5.1
Transferencias													
- Organismos Autónomos													
- Subsidios y Apoyos													
Inversión Pública	1,700.0	1,700.0	6.9	690.6	690.6	1,700.0	3.4	1,694.1	3.7	5.9	.3	5.9	.3
- Bienes Muebles e Inmuebles	1,700.0	1,700.0		690.6	690.6	1,700.0	3.4	1,694.1	3.7	5.9	.3	5.9	.3
- Obra Pública													
- Inversión Financiera													
Gasto no Programable													
Transferencias a Municipios													
- Participaciones													
- Aportaciones del Ramo 33													
- Convenios													
Deuda Pública													
- Costo Financiero de la Deuda													
- Amortizaciones													
- Pago de ADEFAS													
Superávit(+) / Déficit (-)				3,638.7	3,638.7			9,796.5	21.2	-9,796.5		-9,796.5	
% de los Ingresos								17.5					

Banco de Tejidos del Estado de México
Indicadores de Postura Fiscal Integrado
Del 1 de Enero al 31 de Diciembre de 2022
(Miles de Pesos)

Concepto	Estimado	Devengado	Pagado ³
I. Ingresos Presupuestarios (I=1+2)	24,803.9	55,940.8	55,940.8
1. Ingresos del Gobierno de la Entidad Federativa ¹	0.0	0.0	0.0
2. Ingresos del Sector Paraestatal ¹	24,803.9	55,940.8	55,940.8
II. Egresos Presupuestarios (II=3+4)	24,803.9	46,144.3	46,144.3
3. Egresos del Gobierno de la Entidad Federativa ²	0.0	0.0	0.0
4. Egresos del Sector Paraestatal ²	24,803.9	46,144.3	46,144.3
III. Balance Presupuestario (Superávit o Déficit) (III = I - II)	0.0	9,796.5	9,796.5

Concepto	Estimado	Devengado	Pagado ³
III. Balance presupuestario (Superávit o Déficit)	0.0	9,796.5	9,796.5
IV. Intereses, Comisiones y Gastos de la Deuda	0.0	0.0	0.0
V. Balance Primario (Superávit o Déficit) (V= III - IV)	0.0	9,796.5	9,796.5

Concepto	Estimado	Devengado	Pagado ³
A. Financiamiento	0.0	0.0	0.0
B. Amortización de la deuda	0.0	0.0	0.0
C. Endeudamiento ó desendeudamiento (C = A - B)	0.0	0.0	0.0

B T E M

Banco de Tejidos del Estado de México
Estado Analítico de Ingresos
Del 1 de Enero al 31 de Diciembre de 2022
(Miles de pesos)

Rubro de Ingresos	Ingreso					Diferencia (6= 5 - 1)
	Estimado	Ampliaciones y Reducciones	Modificado	Devengado	Recaudado	
	(1)	(2)	(3= 1 + 2)	(4)	(5)	
Impuestos			.0			.0
Cuotas y Aportaciones de Seguridad Social			.0			.0
Contribuciones de Mejoras			.0			.0
Derechos			.0			.0
Productos	.0	.0	.0	506.7	506.7	506.7
Aprovechamientos	979.6	25,816.6	26,796.2	25,057.2	25,057.2	24,077.6
Ingresos por Ventas de Bienes, Prestación de Servicios y Otros Ingresos	9,190.0	-9,190.0	.0	.0	.0	-9,190.0
Participaciones, Aportaciones, Convenios, Incentivos Derivados de la Colaboración Fiscal y Fondos Distintos de Aportaciones			.0			.0
Transferencias, Asignaciones, Subsidios y Subvenciones, y Pensiones y Jubilaciones	14,634.3	8,961.0	23,595.3	30,376.9	30,376.9	15,742.6
Ingresos Derivados de Financiamientos			.0			.0
Total	24,803.9	25,587.6	50,391.5	55,940.8	55,940.8	31,136.9
				Ingresos excedentes ¹		

Estado Analítico de Ingresos Por Fuente de Financiamiento	Ingreso					Diferencia (6= 5 - 1)
	Estimado	Ampliaciones y Reducciones	Modificado	Devengado	Recaudado	
	(1)	(2)	(3= 1 + 2)	(4)	(5)	
Ingresos del Poder Ejecutivo Federal o Estatal y de los Municipios	.0	.0	.0	.0	.0	.0
Impuestos			.0			.0
Cuotas y Aportaciones de Seguridad Social			.0			.0
Contribuciones de Mejoras			.0			.0
Derechos			.0			.0
Productos			.0			.0
Aprovechamientos			.0			.0
Participaciones, Aportaciones, Convenios, Incentivos Derivados de la Colaboración Fiscal y Fondos Distintos de Aportaciones			.0			.0
Transferencias, Asignaciones, Subsidios y Subvenciones, y Pensiones y Jubilaciones			.0			.0
Ingresos de los Entes Públicos de los Poderes Legislativo y Judicial, de los Órganos Autónomos y del Sector Paraestatal o Paramunicipal, así como de las Empresas Productivas del Estado	24,803.9	25,587.6	50,391.5	55,940.8	55,940.8	31,136.9
Cuotas y Aportaciones de Seguridad Social			.0			.0
Productos	.0	.0	.0	506.7	506.7	506.7
Ingresos por Venta de Bienes, Prestación de Servicios y Otros Ingresos	10,169.6	16,626.6	26,796.2	25,057.2	25,057.2	14,887.6
Transferencias, Asignaciones, Subsidios y Subvenciones, y Pensiones y Jubilaciones	14,634.3	8,961.0	23,595.3	30,376.9	30,376.9	15,742.6
Ingresos Derivados de Financiamiento	.0	.0	.0	.0	.0	.0
Ingresos Derivados de Financiamientos			.0			.0
Total	24,803.9	25,587.6	50,391.5	55,940.8	55,940.8	31,136.9
				Ingresos excedentes ¹		

Banco de Tejidos del Estado de México								
INGRESOS								
(Miles de Pesos)								
INGRESOS	AUTORIZADO	ASIGNADO	PRESUPUESTO 2022			VARIACIÓN		
			ASIGNACIONES Y/O AMPLIACIONES	REDUCCIONES Y/O DISMINUCIONES	TOTAL AUTORIZADO	RECAUDADO	IMPORTE	%
INGRESOS DE GESTIÓN	9,190.0	9,190.0		9,190.0				
Ingresos por Venta de Bienes y Servicios	9,190.0	9,190.0		9,190.0				
PARTICIPACIONES, APORTACIONES, TRANSFERENCIAS, ASIGNACIONES, SUBSIDIOS Y OTRAS AYUDAS	14,634.3	14,634.3	9,190.0	229.0	23,595.3	30,376.9	-6,781.6	-28.7
Subsidio	14,634.3	14,634.3	9,190.0	229.0	23,595.3	30,376.9	-6,781.6	-28.7
OTROS INGRESOS Y BENEFICIOS		979.6	25,816.6		26,796.2	25,563.9	1,232.3	4.6
Productos						506.7	-506.7	
Ingresos Diversos			25,816.6		25,816.6	24,077.6	1,739.0	6.7
Aplicación de Remanentes		979.6			979.6	979.6		
TOTAL	23,824.3	24,803.9	35,006.6	9,419.0	50,391.5	55,940.8	-5,549.3	-11.0

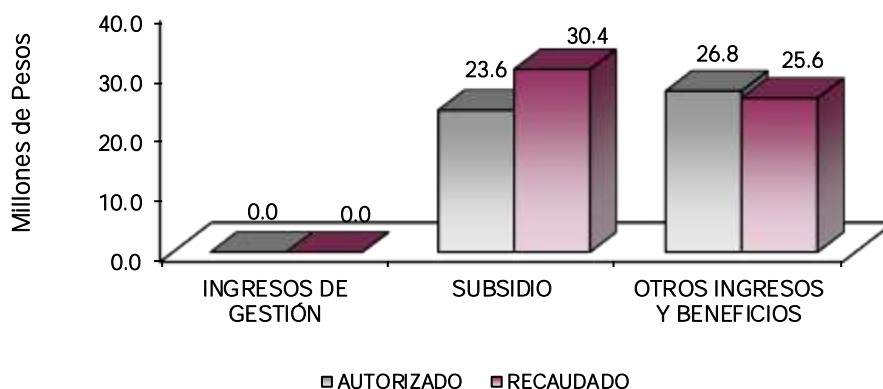

NOTAS AL PRESUPUESTO DE INGRESOS

INGRESOS

el Banco de Tejidos del Estado de México (BTEM), tuvo una asignación presupuestal por un importe de 24 millones 803.9 miles de pesos, se autorizaron ampliaciones por 25 millones 587.6 miles de pesos, determinándose una Ley de Ingresos Estimada por 50 millones 391.5 miles de pesos, recaudándose 55 millones 940.8 miles de pesos, con una variación de más por 5 millones 549.3 miles de pesos, equivalente al 11 por ciento con relación al total estimado.

PARTICIPACIONES, APORTACIONES, TRANSFERENCIAS, ASIGNACIONES SUBSIDIOS Y OTRAS AYUDAS

Del previsto por 14 millones 634.3 miles de pesos, se tuvieron ampliaciones y reducciones netas por 8 millones 961 mil pesos, obteniéndose una Ley de Ingresos Estimada por 23 millones 595.3 miles de pesos, lográndose recaudar 30 millones 376.9 miles de pesos, con una variación de más por 6 millones 781.6 miles de pesos, equivalente al 28.7 por ciento en relación con el total estimado.

OTROS INGRESOS Y BENEFICIOS

Del previsto por 979.6 miles de pesos, se tuvieron ampliaciones por 25 millones 816.6 miles de pesos, obteniendo una Ley de Ingresos Estimada por 26 millones 796.2 miles de pesos, recaudándose 25 millones 563.9 miles de pesos, con una variación de menos por un millón 232.3 miles de pesos, equivalente al 4.6 por ciento en relación al total estimado.

CUENTA PÚBLICA DEL GOBIERNO, ORGANISMOS AUXILIARES Y AUTÓNOMOS DEL ESTADO DE MÉXICO 2022

Banco de Tejidos del Estado de México
Estado Analítico del Ejercicio del Presupuesto de Egresos
Clasificación por Objeto del Gasto (Capítulo y Concepto)
Del 1 de Enero al 31 de Diciembre de 2022
(Miles de Pesos)

Concepto	Egresos					Subejercicio 6 = (3 - 4)
	Aprobado	Ampliaciones/ (Reducciones)	Modificado	Devengado	Pagado	
	1	2	3 = (1 + 2)	4	5	
Servicios Personales	16,106.6	.0	16,106.6	11,261.3	11,261.3	3,845.2
Remuneraciones al Personal de Carácter Permanente	6,524.1	-921.5	5,602.6	4,741.0	4,741.0	861.6
Remuneraciones al Personal de Carácter Transitorio	.0	.0	.0	.0	.0	.0
Remuneraciones Adicionales y Especiales	5,040.4	573.8	5,614.2	4,179.1	4,179.1	1,435.1
Seguridad Social	2,114.1	192.2	2,306.3	1,542.6	1,542.6	763.7
Otras Prestaciones Sociales y Económicas	992.5	103.7	1,096.2	533.6	533.6	562.6
Previsiones	.0	.0	.0	.0	.0	.0
Pago de Estímulos a Servidores Públicos	435.4	51.8	487.2	265.0	265.0	222.2
Materiales y Suministros	3,931.9	23,937.6	27,869.6	27,766.6	27,766.6	103.9
Materiales de Administración, Emisión de Documentos y Artículos Oficiales	173.5	50.1	223.6	200.8	200.8	22.8
Alimentos y Utensilios	.0	.0	.0	.0	.0	.0
Materiales Primas y Materiales de Producción y Comercialización	.0	.0	.0	.0	.0	.0
Materiales y Artículos de Construcción y de Reparación	1.9	1.9	3.8	1.9	1.9	1.9
Productos Químicos, Farmacéuticos y de Laboratorio	3,596.4	23,657.4	27,253.8	27,190.8	27,190.8	63.0
Combustibles, Lubrificantes y Aditivos	98.6	115.0	213.6	209.2	209.2	4.4
Vestuario, Blancos, Prendas de Protección y Artículos Deportivos	21.1	13.1	34.2	25.6	25.6	8.6
Materiales y Suministros Para Seguridad	.0	.0	.0	.0	.0	.0
Herramientas, Refacciones y Accesorios Menores	40.4	100.1	140.5	137.3	137.3	3.2
Servicios Generales	4,066.6	1,660.0	5,716.6	5,423.3	5,423.3	292.2
Servicios Básicos	639.5	60.4	699.9	627.9	627.9	72.0
Servicios de Arrendamiento	490.2	-347.6	142.6	139.7	139.7	2.9
Servicios Profesionales, Científicos, Técnicos y Otros Servicios	437.2	184.3	621.5	529.6	529.6	91.9
Servicios Financieros, Bancarios y Comerciales	85.9	19.9	105.8	69.8	69.8	36.0
Servicios de Instalación, Reparación, Mantenimiento y Conservación	1,573.3	574.3	2,147.6	2,119.5	2,119.5	28.1
Servicios de Comunicación Social y Publicidad	11.1	2.7	13.8	13.8	13.8	.0
Servicios de Traslado y Viáticos	6.8	244.4	251.2	239.5	239.5	11.7
Servicios Oficiales	22.8	7.7	30.5	30.5	30.5	.0
Otros Servicios Generales	798.7	903.9	1,702.6	1,653.0	1,653.0	49.6
Transferencias, Asignaciones, Subsidios y Otras Ayudas	.0	.0	.0	.0	.0	.0
Transferencias Internas y Asignaciones al Sector Público	.0	.0	.0	.0	.0	.0
Transferencias al Resto del Sector Público	.0	.0	.0	.0	.0	.0
Subsidios y Subvenciones	.0	.0	.0	.0	.0	.0
Ayudas Sociales	.0	.0	.0	.0	.0	.0
Pensiones y Jubilaciones	.0	.0	.0	.0	.0	.0
Transferencias a Fideicomisos, Mandatos y Otros Análogos	.0	.0	.0	.0	.0	.0
Transferencias a la Seguridad Social	.0	.0	.0	.0	.0	.0
Donativos	.0	.0	.0	.0	.0	.0
Transferencias al Exterior	.0	.0	.0	.0	.0	.0
Bienes Muebles, Inmuebles e Intangibles	1,700.0	.0	1,700.0	1,694.1	1,694.1	5.9
Mobiliario y Equipo de Administración	320.0	-204.6	115.4	109.5	109.5	5.9
Mobiliario y Equipo Educativo y Recreativo	.0	.0	.0	.0	.0	.0
Equipo e Instrumental Médico y de Laboratorio	1,380.0	131.3	1,511.3	1,511.3	1,511.3	.0
Vehículos y Equipo de Transporte	.0	.0	.0	.0	.0	.0
Equipo de Defensa y Seguridad	.0	.0	.0	.0	.0	.0
Maquinaria, Otros Equipos y Herramientas	.0	.0	.0	.0	.0	.0
Activos Biológicos	.0	.0	.0	.0	.0	.0
Bienes Inmuebles	.0	.0	.0	.0	.0	.0
Activos Intangibles	.0	73.3	73.3	73.3	73.3	.0
Inversión Pública	.0	.0	.0	.0	.0	.0
Obra Pública en Bienes de Dominio Público	.0	.0	.0	.0	.0	.0
Obra Pública en Bienes Propios	.0	.0	.0	.0	.0	.0
Proyectos Productivos y Acciones de Fomento	.0	.0	.0	.0	.0	.0
Inversiones Financieras y Otras Provisiones	.0	.0	.0	.0	.0	.0
Inversiones Para el Fomento de Actividades Productivas	.0	.0	.0	.0	.0	.0
Acciones y Participaciones de Capital	.0	.0	.0	.0	.0	.0
Compra de Títulos y Valores	.0	.0	.0	.0	.0	.0
Concesión de Préstamos	.0	.0	.0	.0	.0	.0
Inversiones en Fideicomisos, Mandatos y Otros Análogos	.0	.0	.0	.0	.0	.0
Otras Inversiones Financieras	.0	.0	.0	.0	.0	.0
Provisiones para Contingencias y Otras Erogaciones Especiales	.0	.0	.0	.0	.0	.0
Participaciones y Aportaciones	.0	.0	.0	.0	.0	.0
Participaciones	.0	.0	.0	.0	.0	.0
Aportaciones	.0	.0	.0	.0	.0	.0
Convenios	.0	.0	.0	.0	.0	.0
Deuda Pública	.0	.0	.0	.0	.0	.0
Amortización de la Deuda Pública	.0	.0	.0	.0	.0	.0
Intereses de la Deuda Pública	.0	.0	.0	.0	.0	.0
Comisiones de la Deuda Pública	.0	.0	.0	.0	.0	.0
Gastos de la Deuda Pública	.0	.0	.0	.0	.0	.0
Costo por Coberturas	.0	.0	.0	.0	.0	.0
Apoyos Financieros	.0	.0	.0	.0	.0	.0
Adeudos de Ejercicios Fiscales Anteriores	.0	.0	.0	.0	.0	.0
Total del Gasto	24,803.9	25,587.6	50,391.5	46,144.3	46,144.3	4,247.2

B T E M

Banco de Tejidos del Estado de México
Estado Analítico del Ejercicio del Presupuesto de Egresos
Clasificación Económica (por Tipo de Gasto)
Del 1 de Enero al 31 de Diciembre de 2022
(Miles de Pesos)

Concepto	Egresos					Subejercicio 6 = (3 - 4)
	Aprobado	Ampliaciones/ (Reducciones)	Modificado	Devengado	Pagado	
	1	2	3 = (1 + 2)	4	5	
Gasto Corriente	23,103.9	25,587.6	48,691.5	44,450.2	44,450.2	4,241.3
Gasto de Capital	1,700.0	-	1,700.0	1,694.1	1,694.1	5.9
Amortización de la Deuda y Disminución de Pasivos	-	-	-	-	-	0.0
Pensiones y Jubilaciones	-	-	-	-	-	0.0
Participaciones	-	-	-	-	-	0.0
Total del Gasto	24,803.9	25,587.6	50,391.5	46,144.3	46,144.3	4,247.2

Banco de Tejidos del Estado de México
Estado Analítico del Ejercicio del Presupuesto de Egresos
Clasificación Administrativa
Del 1 de Enero al 31 de Diciembre de 2022
(Miles de Pesos)

Concepto	Egresos					Subejercicio 6 = (3 - 4)
	Aprobado	Ampliaciones/ (Reducciones)	Modificado	Devengado	Pagado	
	1	2	3 = (1 + 2)	4	5	
Entidades Paraestatales y Fideicomisos No Empresariales y No Financieros	24,803.9	25,587.6	50,391.5	46,144.3	46,144.3	4,247.2
Instituciones Públicas de Seguridad Social	-	-	-	-	-	-
Entidades Paraestatales Empresariales No Financieras con Participación Estatal Mayoritaria	-	-	-	-	-	-
Fideicomisos Empresariales No Financieros con Participación Estatal Mayoritaria	-	-	-	-	-	-
Entidades Paraestatales Empresariales Financieras Monetarias con Participación Estatal Mayoritaria	-	-	-	-	-	-
Entidades Paraestatales Empresariales Financieras No Monetarias con Participación Estatal Mayoritaria	-	-	-	-	-	-
Fideicomisos Financieros Públicos con Participación Estatal Mayoritaria	-	-	-	-	-	-
Total del Gasto	24,803.9	25,587.6	50,391.5	46,144.3	46,144.3	4,247.2

Banco de Tejidos del Estado de México
Estado Analítico del Ejercicio del Presupuesto de Egresos
Clasificación Administrativa
Del 1 de Enero al 31 de Diciembre de 2022
(Miles de Pesos)

Concepto	Egresos					Subejercicio 6 = (3 - 4)
	Aprobado	Ampliaciones/ (Reducciones)	Modificado	Devengado	Pagado	
	1	2	3 = (1 + 2)	4	5	
208C05 Banco de Tejidos del Estado de México	24,803.9	25,587.6	50,391.5	46,144.3	46,144.3	4,247.2
Total del Gasto	24,803.9	25,587.6	50,391.5	46,144.3	46,144.3	4,247.2

CUENTA PÚBLICA DEL GOBIERNO, ORGANISMOS AUXILIARES Y AUTÓNOMOS DEL ESTADO DE MÉXICO 2022

Banco de Tejidos del Estado de México
Estado Analítico del Ejercicio del Presupuesto de Egresos
Clasificación Administrativa
Del 1 de Enero al 31 de Diciembre de 2022
(Miles de Pesos)

Concepto	Egresos					Subejercicio
	Aprobado	Ampliaciones/ (Reducciones)	Modificado	Devengado	Pagado	
	1	2	3 = (1 + 2)	4	5	
Poder Ejecutivo	24,803.9	25,587.6	50,391.5	46,144.3	46,144.3	4,247.2
Poder Legislativo			-			-
Poder Judicial			-			-
Órganos Autónomos			-			-
Total del Gasto	24,803.9	25,587.6	50,391.5	46,144.3	46,144.3	4,247.2

Banco de Tejidos del Estado de México
Estado Analítico del Ejercicio del Presupuesto de Egresos
Clasificación Funcional (Finalidad y Función)
Del 1 de Enero al 31 de Diciembre de 2022
(Miles de Pesos)

Concepto	Egresos					Subejercicio
	Aprobado	Ampliaciones/ (Reducciones)	Modificado	Devengado	Pagado	
	1	2	3 = (1 + 2)	4	5	
Gobierno	2,941.4	- 26.6	2,914.8	1,894.1	1,894.1	1,020.7
Legislación			-			-
Justicia			-			-
Coordinación de la Política de Gobierno	2,941.4	- 26.6	2,914.8	1,894.1	1,894.1	1,020.7
Relaciones Exteriores			-			-
Asuntos Financieros y Hacendarios			-			-
Seguridad Nacional			-			-
Asuntos de Orden Público y de Seguridad Interior			-			-
Otros Servicios Generales			-			-
Desarrollo Social	21,862.5	25,614.2	47,476.7	44,260.2	44,260.2	3,226.5
Protección Ambiental			-			-
Vivienda y Servicios a la Comunidad			-			-
Salud	21,862.5	25,614.2	47,476.7	44,260.2	44,260.2	3,226.5
Recreación, Cultura y Otras Manifestaciones Sociales			-			-
Educación			-			-
Protección Social			-			-
Otros Asuntos Sociales			-			-
Desarrollo Económico	-	-	-	-	-	-
Asuntos Económicos, Comerciales y Laborales en General			-			-
Agropecuaria, Silvicultura, Pesca y Caza			-			-
Combustibles y Energía			-			-
Minería, Manufacturas y Construcción			-			-
Transporte			-			-
Comunicaciones			-			-
Turismo			-			-
Ciencia, Tecnología e Innovación			-			-
Otras Industrias y Otros Asuntos Económicos			-			-
Otras no Clasificadas en Funciones Anteriores	-	-	-	-	-	-
Transacciones de la Deuda Pública / Costo Financiero de la Deuda			-			-
Transferencias, Participaciones y Aportaciones entre Diferentes Niveles y Ordenes de Gobierno			-			-
Saneamiento del Sistema Financiero			-			-
Adeudos de Ejercicios Fiscales Anteriores			-			-
Total del Gasto	24,803.9	25,587.6	50,391.5	46,144.3	46,144.3	4,247.2

B T E M

Banco de Tejidos del Estado de México
Endeudamiento Neto
Del 1 de Enero al 31 de Diciembre de 2022
(Miles de Pesos)

Identificación de Crédito o Instrumento	Contratación/Colocación	Amortización	Endeudamiento Neto
	A	B	C = A - B
Créditos Bancarios			
			-
			-
			-
			-
			-
			-
Total Créditos Bancarios	-	-	-

Otros Instrumentos de Deuda			
			-
			-
			-
			-
			-
			-
Total Otros Instrumentos de Deuda	-	-	-

TOTAL	-	-	-
-------	---	---	---

Banco de Tejidos del Estado de México
Intereses de la Deuda
Del 1 de Enero al 31 de Diciembre de 2022
(Miles de Pesos)

Identificación de Crédito o Instrumento	Devengado	Pagado
Créditos Bancarios		
Total de Intereses de Créditos Bancarios	-	-

Otros Instrumentos de Deuda		
Total de Intereses de Otros Instrumentos de Deuda	-	-

TOTAL	-	-
-------	---	---

Banco de Tejidos del Estado de México								
EGRESOS POR CAPÍTULO								
(Miles de Pesos)								
EGRESOS	AUTORIZADO	PRESUPUESTO 2022			TOTAL AUTORIZADO	EJERCIDO	VARIACIÓN	
		ASIGNADO	ASIGNACIONES Y/O AMPLIACIONES	REDUCCIONES Y/O DISMINUCIONES			IMPORTE	%
Servicios Personales	14,298.1	15,106.5	1,617.7	1,617.7	15,106.5	11,261.3	3,845.2	25.5
Materiales y Suministros	3,868.5	3,931.9	25,282.0	1,344.4	27,869.5	27,765.6	103.9	.4
Servicios Generales	3,957.7	4,065.5	3,777.6	2,127.6	5,715.5	5,423.3	292.2	5.1
Bienes Muebles, Inmuebles e Intangibles	1,700.0	1,700.0	690.6	690.6	1,700.0	1,694.1	5.9	.3
TOTAL	23,824.3	24,803.9	31,367.9	5,780.3	50,391.5	46,144.3	4,247.2	8.4

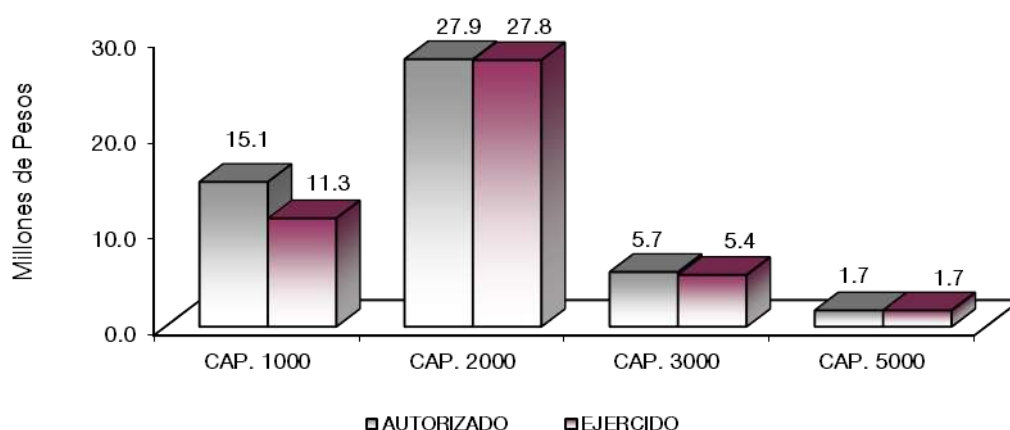

NOTAS AL PRESUPUESTO DE EGRESOS

EGRESOS

Inicialmente se autorizaron 24 millones 803.9 miles de pesos, registrándose ampliaciones y traspasos netos de más por 25 millones 587.6 miles de pesos, determinándose un presupuesto modificado de 50 millones 391.5 miles de pesos, de los cuales se ejercieron 46 millones 144.3 miles de pesos, resultando una variación de 4 millones 247.2 miles de pesos, que representó el 8.4 por ciento con respecto al importe autorizado.

SERVICIOS PERSONALES

Se autorizaron 15 millones 106.5 miles de pesos. De dicha cantidad se ejercieron 11 millones 261.3 miles de pesos, resultando una variación de 3 millones 845.2 miles de pesos, lo que representó el 25.5 por ciento menos con respecto al monto autorizado.

MATERIALES Y SUMINISTROS

Se autorizó para este capítulo 3 millones 931.9 miles de pesos, posteriormente se dieron ampliaciones por 23 millones 937.6 miles de pesos, determinándose un presupuesto modificado de 27 millones 869.5 miles de pesos. De dicha cantidad se ejercieron 27 millones 765.6 miles de pesos, resultando una variación de 103.9 miles de pesos, lo que representó el 0.4 por ciento menos con respecto al monto autorizado.

B T E M

El presupuesto ejercido, fue aplicado en la adquisición de materiales y artículos médicos para el desarrollo de las actividades propias del Banco de Tejidos, tales como: materiales, suministros médicos y reactivos, principalmente.

SERVICIOS GENERALES

Se tuvo un autorizado inicial de 4 millones 65.5 miles de pesos, posteriormente, se aplicaron ampliaciones, reducciones y traspasos netos por un millón 650 mil pesos, resultando un presupuesto modificado de 5 millones 715.5 miles de pesos. De dicha cantidad se ejercieron 5 millones 423.3 miles de pesos, por lo que se tiene un importe por ejercer de 292.2 miles de pesos, lo que representó el 5.1 por ciento menos con respecto al monto autorizado.

El presupuesto fue aplicado principalmente a la contratación de servicios necesarios para la operación del Banco de Tejidos del Estado de México tales como: teléfono fijo, servicio de limpieza, vigilancia, contratación de servicios de mantenimiento, para equipos médicos, y de laboratorio.

La variación obedece al cumplimiento en la Contención del Gasto y Ahorro Presupuestal del ejercicio 2022.

BIENES MUEBLES, INMUEBLES E INTANGIBLES

Se tuvo un autorizado inicial de un millón 700 mil pesos, De dicha cantidad se ejercieron un millón 694.1 miles de pesos, por lo que se tiene un importe por ejercer de 5.9 miles de pesos, lo que representó el 0.3 por ciento menos con respecto al monto autorizado.

INFORMACIÓN PRESUPUESTAL							
Banco de Tejidos del Estado de México							
EGRESOS POR OBJETO DEL GASTO							
(Miles de Pesos)							
CAPÍTULO Y OBJETO DEL GASTO	PRESUPUESTO 2022						
	AUTORIZADO	ASIGNADO	ASIGNACIONES Y/O AMPLIACIONES	REDUCCIONES Y/O DISMINUCIONES	TOTAL AUTORIZADO	EJERCIDO	VARIACIÓN
SERVICIOS PERSONALES	14,298.1	15,106.5	1,617.7	1,617.7	15,106.5	11,261.3	3,845.2
Sueldo Base	6,150.1	6,524.1	11.5	932.8	5,602.8	4,741.0	861.8
Prima Vacacional	623.7	623.7	46.7	153.7	516.7	308.9	207.8
Aguinaldo	955.3	955.4	96.3	8.2	1,043.5	776.7	266.8
Vacaciones no Disfrutadas por Finiquito	13.2	13.2	2.1		15.3	2.3	13.0
Compensación por Retabulación	887.2	914.5	77.3	192.6	799.2	388.9	410.3
Gratificación	2,138.0	2,274.2	874.5	88.3	3,060.4	2,690.1	370.3
Gratificación por Convenio	258.5	259.3	13.5	93.9	178.9	12.2	166.7
Aportaciones de Servicio de Salud	816.3	842.3	28.2		870.5	658.4	212.1
Aportaciones al Sistema Solidario de Reparto	603.0	622.2	22.0		644.2	488.5	155.7
Aportaciones del Sistema de Capitalización Individual	222.2	226.2	4.4		230.6	103.1	127.5
Aportaciones para Financiar los Gastos Generales de Administración del ISSEMyM	173.9	176.9	5.5		182.4	58.4	124.0
Aportaciones para Riesgo de Trabajo	196.8	204.9	138.9	44.4	299.4	204.4	95.0
Seguros y Fianzas	41.6	41.6	37.5		79.1	29.9	49.2
Cuotas para Fondo de Retiro	75.2	80.0			80.0	68.0	12.0
Seguro de Separación Individualizado	436.0	461.6	105.4		567.0	307.7	259.3
Liquidaciones por Indemnizaciones, por Sueldos y Salarios Caidos	160.5	160.5		71.3	89.2		89.2
Otros Gastos Derivados de Convenio	131.7	131.7			131.7		131.7
Despensa	146.9	158.8	70.6	1.0	228.4	157.8	70.6
Reconocimiento a Servidores Públicos			7.9	-2	7.7		7.7
Estímulos por Puntualidad y Asistencia	268.0	435.4	75.4	31.3	479.5	257.3	222.2
MATERIALES Y SUMINISTROS	3,868.5	3,931.9	25,282.0	1,344.4	27,869.5	27,765.6	103.9
Materiales y Útiles de Oficina	83.2	83.2	86.8	70.5	99.5	94.9	4.6
Enseres de Oficina		18.2	18.2		36.4	18.2	18.2
Materiales y Útiles para el Procesamiento en Equipos y Bienes Informáticos	45.0	45.1	42.5	48.0	39.6	39.6	
Material y Enseres de Limpieza	27.0	27.0	36.4	15.4	48.0	48.0	
Material Eléctrico y Electrónico		1.9	1.9		3.8	1.9	1.9
Sustancias Químicas			39.6		39.6	37.5	2.1
Medicinas y Productos Farmacéuticos	821.4	821.4	5.1	370.5	456.0	451.7	4.3
Materiales, Accesorios y Suministros Médicos	469.7	469.6	19,827.2	76.7	20,220.1	20,215.3	4.8
Materiales, Accesorios y Suministros de Laboratorio	2,267.4	2,305.4	4,915.3	682.5	6,538.2	6,486.3	51.9
Combustibles, Lubrificantes y Aditivos	98.6	98.6	131.6	16.6	213.6	209.2	4.4
Vestuario y Uniformes	21.0	21.0	49.2	36.1	34.1	25.6	8.5
Refacciones, Accesorios y Herramientas			7.0		7.0	7.0	

CUENTA PÚBLICA DEL GOBIERNO, ORGANISMOS AUXILIARES Y AUTÓNOMOS DEL ESTADO DE MÉXICO 2022

CAPÍTULO Y OBJETO DEL GASTO	PRESUPUESTO 2022				TOTAL AUTORIZADO	EJERCIDO	VARIACIÓN
	AUTORIZADO	ASIGNADO	ASIGNACIONES Y/O AMPLIACIONES	REDUCCIONES Y/O DISMINUCIONES			
Refacciones y Accesorios para Equipo de Cómputo	18.1	18.1			6.5	6.5	
Refacciones y Accesorios Menores de Equipo e Instrumental Médico y de Laboratorio	6.0	6.0	6.5	18.1	6.0		
Artículos para la Extinción de Incendios	7.9	7.9	.3	.3	7.9	7.9	
Otros Enseres	3.2	8.5	114.4	3.7	119.2	116.0	3.2
SERVICIOS GENERALES	3,957.7	4,065.5	3,777.6	2,127.6	5,715.5	5,423.3	292.2
Servicio de Energía Eléctrica	462.1	499.2	75.4	9.7	564.9	512.9	52.0
Gas	20.8	23.7	10.1	10.4	23.4	20.4	3.0
Servicio de Agua	6.1	6.1	1.4	6.1	1.4		1.4
Servicio de Telefonía Convencional	81.4	89.6	13.0	12.3	90.3	78.0	12.3
Servicio Postal y Telegráfico	20.7	20.7	7.8	8.7	19.8	16.7	3.1
Arrendamiento de equipos y bienes informáticos	207.9	207.9	11.8	77.1	142.6	139.7	2.9
Arrendamiento de Vehículos	126.0	126.0		126.0			
Arrendamiento de Maquinaria y Equipo	144.0	144.0		144.0			
Arrendamiento de Activos Intangibles	12.3	12.3		12.2	0.1		0.1
Asesorías Asociadas a Convenios o Acuerdos	118.6	118.6	73.9	36.1	156.4	126.4	30.0
Capacitación			27.6		27.6		
Servicios de Apoyo Administrativo y Fotocopiado	59.3	59.3	5.5	6.9	57.9	47.3	10.6
Impresiones de Documentos Oficiales para la Prestación de Servicios Públicos, Identificación, Formatos Administrativos y Fiscal			13.6	.6	13.0		
Servicios de Impresión de Documentos Oficiales	8.3	8.3	21.9	8.3	21.9	21.9	
Servicios de Vigilancia	251.0	251.0	130.8	37.1	344.7	293.4	51.3
Servicios Bancarios y Financieros	2.6	2.6	3.1	1.5	4.2	3.0	1.2
Seguros y Fianzas	83.3	83.3	41.4	23.2	101.5	66.8	34.7
Reparación y Mantenimiento de Inmuebles	121.7	121.7	145.3	13.5	253.5	251.8	1.7
Adaptación de locales, almacenes, bodegas y edificios	69.6	69.6	700.9	176.7	593.8	593.8	
Reparación, Mantenimiento e Instalación de Mobiliario y Equipo de Oficina	3.7	3.7		3.7			
Reparación, Instalación y Mantenimiento de Bienes Informáticos Microfilmación y Tecnologías de la Información	55.6	58.3	226.6	29.9	255.0	250.9	4.1
Reparación, Instalación y Mantenimiento de Equipo Médico y de Laboratorio	800.7	800.7	168.8	662.0	307.5	307.4	0.1
Reparación y Mantenimiento de Vehículos Terrestres, Aéreos y Lacustres	51.6	54.0	97.8	10.9	140.9	138.4	2.5
Reparación, Instalación y Mantenimiento de Maquinaria, Equipo Instrumental y Diversos	161.1	161.1	168.6	78.7	251.0	251.0	
Servicios de Lavandería, Limpieza e Higiene	262.8	262.8	103.2	60.7	305.3	292.0	13.3
Servicios de Fumigación	34.9	41.5	7.6	8.4	40.7	34.2	6.5
Publicaciones Oficiales y de Información en General para Difusión	11.1	11.1	14.4	11.7	13.8	13.8	
Transportación Aérea			35.7		35.7	34.9	0.8
Gastos de Traslado por Vía Terrestre			3.6		3.6	3.6	
Gastos de alimentación en territorio nacional		4.5	66.9	10.3	61.1	54.3	6.8
Otros Servicios de Traslado y Hospedaje		2.4	157.9	9.4	150.9	146.7	4.2
Gastos de Ceremonias Oficiales y de Orden Social			30.5		30.5	30.5	
Congresos y Convenciones	22.8	22.8		22.8			
Otros Impuestos y Derechos	20.7	20.7	9.6	22.5	7.8	7.8	
Impuesto sobre Erogaciones por Remuneraciones al Trabajo Personal	288.9	311.3	18.5	17.0	312.8	290.4	22.4
Gastos de Servicios Menores	138.8	143.9	14.8	58.1	100.6	89.5	11.1
Subcontratación de Servicios con Terceros	309.3	322.8	1,369.6	411.1	1,281.3	1,265.2	16.1
BIENES MUEBLES, INMUEBLES E INTANGIBLES	1,700.0	1,700.0	690.6	690.6	1,700.0	1,694.1	5.9
Muebles y Enseres			13.1		13.1	13.1	
Bienes Informáticos	320.0	320.0	46.2	263.8	102.4	96.5	5.9
Equipo Médico y de Laboratorio	680.0	680.0		326.4	353.6	353.6	
Instrumental médico y de laboratorio	700.0	700.0	558.0	100.4	1,157.6	1,157.6	
Software			73.3		73.3	73.3	
T O T A L	23,824.3	24,803.9	31,367.9	5,780.3	50,391.5	46,144.3	4,247.2

INFORMACIÓN PROGRAMÁTICA

B T E M

Banco de Tejidos del Estado de México
Gasto por Categoría Programática
Del 1 de Enero al 31 de Diciembre de 2022
(Miles de Pesos)

Concepto	Egresos					Subejercicio 6=(3 - 4)
	Aprobado	Ampliaciones/ (Reducciones)	Modificado	Devengado	Pagado	
	1	2	3=(1 + 2)	4	5	
Programas	24,803.9	25,587.6	50,391.5	46,144.3	46,144.3	4,247.2
Subsidios: Sector Social y Privado o Entidades Federativas y Municipios	-	-	-	-	-	-
Sujetos a Reglas de Operación			-			-
Otros Subsidios			-			-
Desempeño de las Funciones	24,803.9	25,587.6	50,391.5	46,144.3	46,144.3	4,247.2
Prestación de Servicios Públicos	24,803.9	25,587.6	50,391.5	46,144.3	46,144.3	4,247.2
Provisión de Bienes Públicos			-			-
Planeación, Seguimiento y Evaluación de Políticas Públicas			-			-
Promoción y Fomento			-			-
Regulación y Supervisión			-			-
Funciones de las Fuerzas Armadas (Únicamente Gobierno Federal)			-			-
Específicos			-			-
Proyectos de Inversión			-			-
Administrativos y de Apoyo	-	-	-	-	-	-
Apoyo al Proceso Presupuestario y para Mejorar la Eficiencia Institucional			-			-
Apoyo a la Función Pública y al Mejoramiento de la Gestión			-			-
Operaciones Ajenas			-			-
Compromisos	-	-	-	-	-	-
Obligaciones de Cumplimiento de Resolución Jurisdiccional			-			-
Desastres Naturales			-			-
Obligaciones	-	-	-	-	-	-
Pensiones y Jubilaciones			-			-
Aportaciones a la Seguridad Social			-			-
Aportaciones a Fondos de Estabilización			-			-
Aportaciones a Fondos de Inversión y Reestructura de Pensiones			-			-
Programa de Gasto Federalizado (Gobierno Federal)	-	-	-	-	-	-
Gasto Federalizado			-			-
Participaciones a Entidades Federativas y Municipios			-			-
Costo Financiero, Deuda o Apoyos a Deudores y Ahorradores de la Banca			-			-
Adeudos de Ejercicios Fiscales Anteriores			-			-
Total del Gasto	24,803.9	25,587.6	50,391.5	46,144.3	46,144.3	4,247.2

El Plan de Desarrollo del Estado de México 2017-2023, es un instrumento prospectivo con una visión hacia 2030. En él, se concentran las bases para la elaboración de los programas sectoriales, especiales y regionales que delinearán de manera más puntual y detallada los pasos para el cumplimiento de los objetivos establecidos, así como los planes específicos de inversión que permitirán realizar la proyección de los recursos financieros. Este esfuerzo colectivo plasma los retos y desafíos de la agenda gubernamental con un profundo sentido de responsabilidad y con el compromiso de lograr un desarrollo democrático.

PILAR SOCIAL

Programas de nueva generación para disminuir la desigualdad. El Gobierno del Estado de México considera prioritario desarrollar y conservar familias fuertes, promover el empleo y proteger el ingreso, particularmente el de las mujeres. En correspondencia con la Agenda 2030, el logro de estos propósitos influirá directa e indirectamente el cumplimiento de las metas globales que contribuirán a disminuir la pobreza y el hambre; procurarán el acceso a una vivienda y a servicios básicos adecuados; reducirán las desigualdades y la discriminación; promoverán una educación inclusiva, equitativa y de calidad, así como una vida sana y en general el bienestar. Diagnóstico: Pobreza y Hambre en el Estado de México.

GOBIERNO CAPAZ Y RESPONSABLE

El reto de los gobiernos actuales versa sobre la eficacia en solucionar los problemas endémicos que aquejan a las sociedades modernas y uno de los mayores retos es hacerlo con apego al Estado de Derecho, ya que éste aporta las normas y los valores fundamentales que rigen la convivencia social, así como los derechos y obligaciones de los actores sociales y políticos.

Banco de Tejidos del Estado de México								
EGRESOS POR PILAR Y/O EJE TRANSVERSAL								
(Miles de Pesos)								
PILAR Y/O EJE TRANSVERSAL	AUTORIZADO	ASIGNADO	PRESUPUESTO 2022		TOTAL AUTORIZADO	EJERCIDO	VARIACIÓN	
			ASIGNACIONES Y/O AMPLIACIONES	REDUCCIONES Y/O DISMINUCIONES			IMPORTE	%
Pilar Social	20,882.9	21,862.5	30,960.2	5,346.0	47,476.7	44,250.2	3,226.5	6.8
Gobierno Capaz y Responsable	2,941.4	2,941.4	407.7	434.3	2,914.8	1,894.1	1,020.7	35.0
T O T A L	23,824.3	24,803.9	31,367.9	5,780.3	50,391.5	46,144.3	4,247.2	8.4

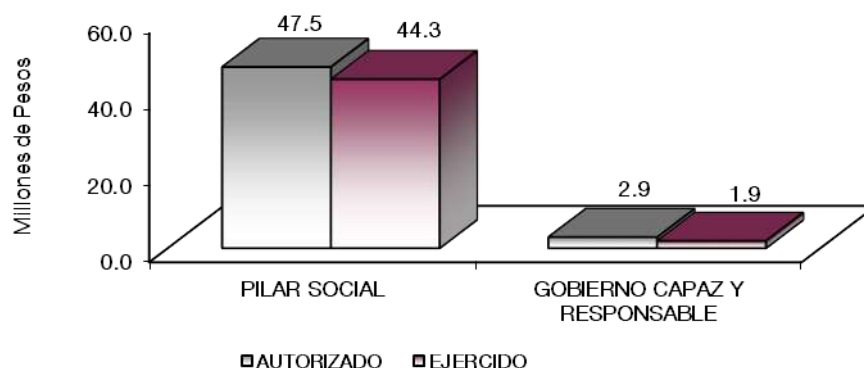

B T E M

El Banco de Tejidos tiene como objetivo Brindar las condiciones Higiénicas y la calidad de los tejidos, en el refinamiento de los procedimientos de procuración, preservación y utilización del tejido a fin de mejorar la calidad de vida de cualquier solicitante.

FINALIDAD

GOBIERNO

Como parte de las Políticas públicas que se fortalecerán con los recursos asignados a esta finalidad, se profundizará en las acciones de gobierno vinculadas a la Meta Nacional México en Paz, la cual busca generar mejores condiciones de seguridad y de convivencia social a la población; reducir la incidencia de los efectos de la violencia y del crimen organizado; y modernizar los cuerpos policiacos, así como desarrollar la infraestructura penitenciaria, entre otras.

DESARROLLO SOCIAL

En esta finalidad se avanzará en la provisión de servicios a la población en materia de Protección Social, Educación, Salud y Vivienda y Servicios a la Comunidad, con lo que se apoyará fundamentalmente la consecución de las Metas Nacionales México Incluyente y México con Educación de Calidad.

Banco de Tejidos del Estado de México								
EGRESOS POR PROGRAMA (Miles de Pesos)								
PROGRAMA	AUTORIZADO	ASIGNADO	PRESUPUESTO 2022		TOTAL AUTORIZADO	EJERCIDO	VARIACIÓN	
			ASIGNACIONES Y/O AMPLIACIONES	REDUCCIONES Y/O DISMINUCIONES			IMPORTE	%
Desarrollo de la Función Pública y Ética en el Servicio Público	2,914.8	2,914.8	407.7	407.7	2,914.8	1,894.1	1,020.7	35.0
Sistema Anticorrupción del Estado de México y Municipios	26.6	26.6		26.6				
Atención Médica	20,882.9	21,862.5	30,960.2	5,346.0	47,476.7	44,250.2	3,226.5	6.8
TOTAL	23,824.3	24,803.9	31,367.9	5,780.3	50,391.5	46,144.3	4,247.2	8.4

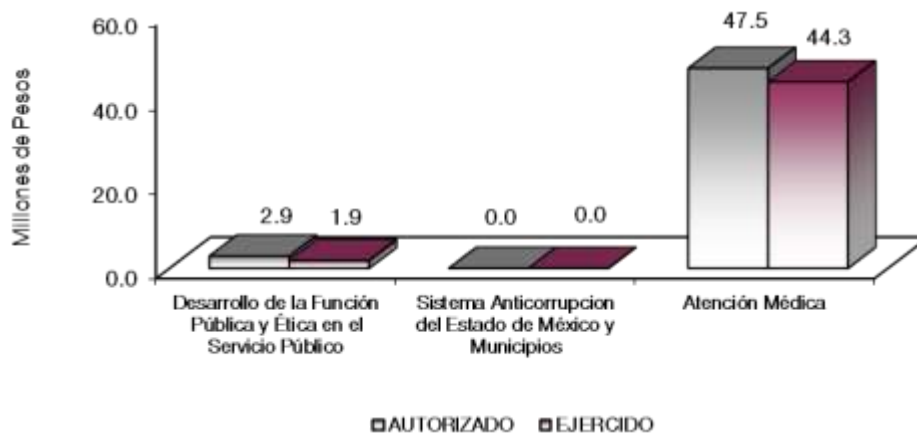

AVANCE OPERATIVO-PROGRAMÁTICO Y PRESUPUESTAL

GOBIERNO

COORDINACIÓN DE LA POLÍTICA DE GOBIERNO

GOBIERNO CAPAZ Y RESPONSABLE

DESARROLLO DE LA FUNCIÓN PÚBLICA Y ÉTICA EN EL SERVICIO PÚBLICO

010304010101 FISCALIZACIÓN, CONTROL Y EVALUACIÓN INTERNA DE LA GESTIÓN PÚBLICA

Durante el ejercicio que se informa, como parte de las acciones de fiscalización realizadas al interior del Banco de Tejidos del Estado de México y a fin de verificar que los recursos ejercidos, así como las acciones desempeñadas, se orientaron a atender lo que señala la normatividad aplicable al Organismo, se ejecutaron 4 auditorías de las 4 que se tenían programadas, lográndose un 100 por ciento de la meta; asimismo, como parte de las acciones preventivas se realizaron 34 inspecciones de las 37 que se tenían programadas, lo que representó el 108.8 por ciento de lo programado; de la misma manera, se programó la participación en reuniones de Órganos de Gobierno, para lo cual se realizaron 36 reuniones de las 36 que se tenían programadas, cumpliendo la meta al 100 por ciento. Por último, se realizaron 11 testificaciones de las 11 que se tenían programadas, cumpliéndose al 100 por ciento con la meta.

GOBIERNO

COORDINACIÓN DE LA POLÍTICA DE GOBIERNO

GOBIERNO CAPAZ Y RESPONSABLE

SISTEMA ANTICORRUPCIÓN DEL ESTADO DE MÉXICO Y MUNICIPIOS

010304020204 INVESTIGACIÓN Y SANCIÓN DE FALTAS ADMINISTRATIVAS

Durante el ejercicio que se informa, como parte de las acciones de fiscalización realizadas al interior del Banco de Tejidos del Estado de México y a fin de verificar que los recursos ejercidos, así como las acciones desempeñadas se Atendieron las denuncias presentadas por los interesados, con un total de 7 de las que fueron programadas 7, por lo que se logró la atención del 100 por ciento requerido.

Para el cierre del 2022, se recibieron las denuncias derivadas de las presuntas faltas administrativas, así como las sugerencias y reconocimientos presentados por los interesados relacionadas con la prestación del servicio público con un total de 7 alcanzando el 100 por ciento.

DESARROLLO SOCIAL

SALUD

PILAR SOCIAL

ATENCIÓN MÉDICA

020302010202 SISTEMA ESTATAL DE TRASPLANTES

Procurar Tejidos Humanos

Derivado de la pandemia asociada a la enfermedad denominada (COVID-19) y el virus que la produce "SARS-CoV2", se comienza a normalizar la procuración de tejidos, de los 3 mil 777 programados, se atendieron 3 mil 871, alcanzándose el 102.5 por ciento de la meta programada.

Procesar Tejidos Humanos

Con el propósito de brindar una atención de calidad y tener a disposición de insumos para la salud, para la Institución que en determinada situación lo solicite, el Organismo dispuso de 5 mil 78 tejidos humanos. Por lo cual la meta se alcanzó 100 por ciento, de los 5 mil 78 tejidos que se tenían programados.

Conservar Tejidos Procesados Bajo Condiciones Saludables

Durante el ejercicio 2022, el Organismo manipuló de manera satisfactoria la conservación de 3 mil 869 tejidos humanos de los 3 mil 671 tejidos que se tenían programados, lográndose el 105.4 por ciento de lo programado.

Suministrar Tejidos Procesados a Instituciones de Salud Públicas y Privadas

Las acciones emprendidas por el BTEM, para garantizar la calidad de los tejidos humanos que el mismo suministra a las diferentes instancias y a la población mexiquense, le ha permitido suministrar con altos estándares de calidad 6 mil 627 tejidos humanos, respecto a lo programado que era de 6 mil 542 tejidos, lográndose un 101.3 por ciento de la meta.

Establecer Convenios de Colaboración en Materia de Procuración de Tejidos Humanos y Certificación de Procedimientos

Se estableció la meta de 50 convenios con diferentes instancias, lográndose 50 convenios logrando un 100 por ciento respecto a lo programado.

Resguardo y Almacenamiento de Tejidos

En concordancia con los estándares internacionales se resguardaron y almacenaron 6 mil 230 tejidos, de los 6 mil 223 que se tenían programados, logrando se cumpliera en un 100.1 por ciento.

020302010203 PROFESIONALIZACIÓN DE LOS RECURSOS HUMANOS PARA LA PRESTACIÓN DE SERVICIOS, ENSEÑANZA E INVESTIGACIÓN EN MATERIA DE SALUD

Capacitar al Personal de Salud

Derivado de la pandemia asociada a la enfermedad denominada (COVID-19) y el virus que la produce "SARS-CoV2", y la cual Consiste en ofrecer cursos de capacitación referentes a los servicios que brinda el Organismo, en cuanto a esta acción se programó capacitar 24 personas, alcanzándose 24, lo que representó el 100 por ciento de la meta programada.

Desarrollar Proyectos de Investigación

Se realizaron 3 estudios, teniéndose programados 3, por lo que se cumplió a la fecha el 100 por ciento del programado.

CUENTA PÚBLICA DEL GOBIERNO, ORGANISMOS AUXILIARES Y AUTÓNOMOS DEL ESTADO DE MÉXICO 2022

Banco de Tejidos del Estado de México
Avance Operativo - Programático y Presupuestal
Enero - Diciembre de 2022

FIN	FUN	SF	PP	SP	Pr	DESCRIPCIÓN	UNIDAD DE MEDIDA	M E T A S			PRESUPUESTO 2022 (Miles de Pesos)					
								PROGRAMADO	ALCANZADO	AVANCE %	AUTORIZADO ANUAL	EJERCIDO	%			
						GOBIERNO										
						COORDINACIÓN DE LA POLÍTICA DE GOBIERNO										
						GOBIERNO CAPAZ Y RESPONSABLE										
						DESARROLLO DE LA FUNCIÓN PÚBLICA Y ÉTICA EN EL SERVICIO PÚBLICO										
01	03	04	01	01	01	FISCALIZACIÓN, CONTROL Y EVALUACIÓN INTERNA DE LA GESTIÓN PÚBLICA						2,914.8	1,894.1	65.0		
						Realizar auditorías, con el propósito de verificar el cumplimiento del marco normativo que regula el funcionamiento de las dependencias y organismos auxiliares del Ejecutivo Estatal y los Ayuntamientos.	Auditoría	4	4	100						
						Realizar inspecciones a rubros específicos en las dependencias, organismos auxiliares del Ejecutivo Estatal y en su caso Ayuntamientos, con el propósito de constatar el cumplimiento del marco normativo que lo regula.	Inspección	34	37	108.8						
						Participación del órgano de control interno en reuniones que por mandato legal o disposición administrativa así lo requiera.	Reunión	36	36	100						
						Participar en testificaciones, con el propósito de asegurarse que los actos administrativos se realicen conforme a la normatividad vigente.	Testificación	11	11	100						
						Realizar evaluaciones para determinar el grado de eficacia y eficiencia en los procesos, así como en el desempeño institucional de las dependencias y organismos auxiliares del Ejecutivo Estatal.	Documento	1	0	0.0						
						Atender acciones derivadas de la fiscalización realizada por Entes Fiscalizadores Externos	Acción	1	1	100						
						Realizar seguimiento de atención a observaciones y acciones de mejora determinadas con motivo de los actos de fiscalización realizados por la Dirección General u Órgano Interno de Control	Acción	3	3	100						
						SISTEMA ANTICORRUPCIÓN DEL ESTADO DE MÉXICO Y MUNICIPIOS										
01	03	04	02	02	04	INVESTIGACIÓN DE FALTAS ADMINISTRATIVAS						0.0	0.0			
						Recibir las denuncias derivadas de las presuntas faltas administrativas, así como las sugerencias y reconocimientos presentados por los interesados relacionadas con la prestación del servicio público	Expediente	7	7	100						
						Atender las denuncias presentadas por los interesados	Expediente	7	7	100						
						DESARROLLO SOCIAL										
						SALUD										
						PILAR SOCIAL										
						ATENCIÓN MÉDICA										
02	03	02	01	02	02	SISTEMA ESTATAL DE TRASPLANTES						46,343.9	43,618.6	94.1		
						Procurar tejidos humanos	Tejido	3,777	3,871	102.5						
						Procesar tejidos humanos	Tejido	5,078	5,078	100						
						Suministrar tejidos procesados a instituciones de salud públicas y privadas	Tejido	6,542	6,627	101.3						
						Conservar tejidos procesados bajo condiciones saludables	Tejido	3,671	3,869	105.4						
						Establecer convenios de colaboración en materia de procuración de tejidos humanos y certificación de procedimientos	Convenios	50	50	100						
						Resguardo y almacenamiento de tejidos	Tejido	6,223	6,230	100.1						
02	03	02	01	02	03	PROFESIONALIZACIÓN DE LOS RECURSOS HUMANOS PARA LA PRESTACIÓN DE SERVICIOS, ENSEÑANZA E INVESTIGACIÓN						1,132.8	631.6	55.8		
						Capacitar al personal de salud	Persona	24	24	100						
						Desarrollar Proyectos de Investigación	Estudio	3	3	100						
						T O T A L						50,391.5	46,144.3	91.6		

ANEXOS ESTABLECIDOS EN DIFERENTES ORDENAMIENTOS

Relación de Bienes Inmuebles que Componen el Patrimonio
Cuenta Pública 2022
(Miles de Pesos)

Ente Público: Banco de Tejidos del Estado de México

Código	Descripción de Bienes Inmuebles	* Valor en Libros
	Terrenos	1,227.5
	Construcciones en Proceso	7,478.3
	T O T A L	8,705.8

Relación de Bienes Muebles que Componen el Patrimonio
Cuenta Pública 2022
(Miles de Pesos)

Ente Público: Banco de Tejidos del Estado de México

Código	Descripción de Bienes Muebles	Valor en Libros
	Mobiliario y Equipo de Administración	1,091.9
	Equipo e Instrumental Médico y Laboratorio	35,501.3
	Equipo de Transporte	652.7
	Equipo Industrial y maquinaria	289.3
	T O T A L	37,535.2

Banco de Tejdos del Estado de México
Cuenta Pública 2022
Relación de Cuentas Bancarias Productivas Específicas

Fondo, Programa o Convenio	Datos de la Cuenta Bancaria	
	Institución Bancaria	Número de Cuentas *
Cheques Ingresos Propios	BBVA	609
Cheques Ingresos Propios	BBVA	992
Cheques Subsidio Estatal	BBVA	102

FORMATOS PARA EL CUMPLIMIENTO DE LA LEY DE DISCIPLINA FINANCIERA DE LAS ENTIDADES FEDERATIVAS Y LOS MUNICIPIOS

B T E M

Banco de Tejidos del Estado de México					
Estado de Situación Financiera Detallado - LDF					
Al 31 de Diciembre de 2022 y 2021					
(Cifras en Mlles de Pesos)					
Concepto	2022	2021	Concepto	2022	2021
ACTIVO			PASIVO		
Activo Circulante			Pasivo Circulante		
a. Efectivo y Equivalentes (a=a1+a2+a3+a4+a5+a6+a7)	19,388.4	10,648.1	a. Cuentas por Pagar a Corto Plazo (a=a1+a2+a3+a4+a5+a6+a7+a8+a9)	11.5	11.5
a1) Efectivo	0.0	0.0	a1) Servicios Personales por Pagar a Corto Plazo	11.5	11.5
a2) Bancos/Tesorería	19,388.4	10,648.1	a2) Proveedores por Pagar a Corto Plazo	0.0	0.0
a3) Bancos/Dependencias y Otros	0.0	0.0	a3) Contratistas por Obras Públicas por Pagar a Corto Plazo	0.0	0.0
a4) Inversiones Temporales (Hasta 3 meses)	0.0	0.0	a4) Participaciones y Aportaciones por Pagar a Corto Plazo	0.0	0.0
a5) Fondos con Afectación Específica	0.0	0.0	a5) Transferencias Otorgadas por Pagar a Corto Plazo	0.0	0.0
a6) Depósitos de Fondos de Terceros en Garantía y/o Administración	0.0	0.0	a6) Intereses, Comisiones y Otros Gastos de la Deuda Pública por Pagar a Corto Plazo	0.0	0.0
a7) Otros Efectivos y Equivalentes	0.0	0.0	a7) Retenciones y Contribuciones por Pagar a Corto Plazo	0.0	0.0
b. Derechos a Recibir Efectivo o Equivalentes (b=b1+b2+b3+b4+b5+b6+b7)	0.0	39.0	a8) Devoluciones de la Ley de Ingresos por Pagar a Corto Plazo	0.0	0.0
b1) Inversiones Financieras de Corto Plazo	0.0	0.0	a9) Otras Cuentas por Pagar a Corto Plazo	0.0	0.0
b2) Cuentas por Cobrar a Corto Plazo	0.0	32.6	b. Documentos por Pagar a Corto Plazo (b=b1+b2+b3)	0.0	0.0
b3) Deudores Diversos por Cobrar a Corto Plazo	0.0	6.4	b1) Documentos Comerciales por Pagar a Corto Plazo	0.0	0.0
b4) Ingresos por Recuperar a Corto Plazo	0.0	0.0	b2) Documentos con Contratistas por Obras Públicas por Pagar a Corto Plazo	0.0	0.0
b5) Deudores por Anticipos de la Tesorería a Corto Plazo	0.0	0.0	b3) Otros Documentos por Pagar a Corto Plazo	0.0	0.0
b6) Préstamos Otorgados a Corto Plazo	0.0	0.0	c. Porción a Corto Plazo de la Deuda Pública a Largo Plazo (c=c1+c2)	0.0	0.0
b7) Otros Derechos a Recibir Efectivo o Equivalentes a Corto Plazo	0.0	0.0	c1) Porción a Corto Plazo de la Deuda Pública	0.0	0.0
c. Derechos a Recibir Bienes o Servicios (c=c1+c2+c3+c4+c5)	0.0	0.0	c2) Porción a Corto Plazo de Arrendamiento Financiero	0.0	0.0
c1) Anticipo a Proveedores por Adquisición de Bienes y Prestación de Servicios a Corto Plazo	0.0	0.0	d. Títulos y Valores a Corto Plazo	0.0	0.0
c2) Anticipo a Proveedores por Adquisición de Bienes Inmuebles y Muebles a Corto Plazo	0.0	0.0	e. Pasivos Diferidos a Corto Plazo (e=e1+e2+e3)	0.0	0.0
c3) Anticipo a Proveedores por Adquisición de Bienes Intangibles a Corto Plazo	0.0	0.0	e1) Ingresos Cobrados por Adelantado a Corto Plazo	0.0	0.0
c4) Anticipo a Contratistas por Obras Públicas a Corto Plazo	0.0	0.0	e2) Intereses Cobrados por Adelantado a Corto Plazo	0.0	0.0
c5) Otros Derechos a Recibir Bienes o Servicios a Corto Plazo	0.0	0.0	e3) Otros Pasivos Diferidos a Corto Plazo	0.0	0.0
d. Inventarios (d=d1+d2+d3+d4+d5)	0.0	0.0	f. Fondos y Bienes de Terceros en Garantía y/o Administración a Corto Plazo (f=f1+f2+f3+f4+f5+f6)	0.0	0.0
d1) Inventario de Mercancías para Venta	0.0	0.0	f1) Fondos en Garantía a Corto Plazo	0.0	0.0
d2) Inventario de Mercancías Terminadas	0.0	0.0	f2) Fondos en Administración a Corto Plazo	0.0	0.0
d3) Inventario de Mercancías en Proceso de Elaboración	0.0	0.0	f3) Fondos Contingentes a Corto Plazo	0.0	0.0
d4) Inventario de Materias Primas, Materiales y Suministros para Producción	0.0	0.0	f4) Fondos de Fideicomisos, Mandatos y Contratos Análogos a Corto Plazo	0.0	0.0
d5) Bienes en Tránsito	0.0	0.0	f5) Otros Fondos de Terceros en Garantía y/o Administración a Corto Plazo	0.0	0.0
e. Almacenes	18,933.9	18,980.3	f6) Valores y Bienes en Garantía a Corto Plazo	0.0	0.0
f. Estimación por Pérdida o Deterioro de Activos Circulantes (f=f1+f2)	0.0	0.0	g. Provisiones a Corto Plazo (g=g1+g2+g3)	0.0	0.0
f1) Estimaciones para Cuentas Incobrables por Derechos a Recibir Efectivo o Equivalentes	0.0	0.0	g1) Provisión para Demandas y Juicios a Corto Plazo	0.0	0.0
f2) Estimación por Deterioro de Inventarios	0.0	0.0	g2) Provisión para Contingencias a Corto Plazo	0.0	0.0
g. Otros Activos Circulantes (g=g1+g2+g3+g4)	3.2	36.2	g3) Otras Provisiones a Corto Plazo	0.0	0.0
g1) Valores en Garantía	3.2	36.2	h. Otros Pasivos a Corto Plazo (h=h1+h2+h3)	0.0	0.0
g2) Bienes en Garantía (excluye depósitos de fondos)	0.0	0.0	h1) Ingresos por Clasificar	0.0	0.0
g3) Bienes Derivados de Embargos, Decomisos, Aseguramientos y Dación en Pago	0.0	0.0	h2) Recaudación por Participar	0.0	0.0
g4) Adquisición con Fondos de Terceros	0.0	0.0	h3) Otros Pasivos Circulantes	0.0	0.0
IA. Total de Activos Circulantes (IA = a + b + c + d + e + f + g)	38,325.5	29,703.6	IIA. Total de Pasivos Circulantes (IIA = a + b + c + d + e + f + g + h)	11.5	11.5
Activo No Circulante			Pasivo No Circulante		
a. Inversiones Financieras a Largo Plazo	0.0	0.0	a. Cuentas por Pagar a Largo Plazo	0.0	0.0
b. Derechos a Recibir Efectivo o Equivalentes a Largo Plazo	0.0	0.0	b. Documentos por Pagar a Largo Plazo	0.0	0.0
c. Bienes Inmuebles, Infraestructura y Construcciones en Proceso	8,705.8	8,705.8	c. Deuda Pública a Largo Plazo	0.0	0.0
d. Bienes Muebles	37,535.2	35,914.4	d. Pasivos Diferidos a Largo Plazo	0.0	0.0
e. Activos Intangibles	0.0	0.0	e. Fondos y Bienes de Terceros en Garantía y/o en Administración a Largo Plazo	0.0	0.0
f. Depreciación, Deterioro y Amortización Acumulada de Bienes	-23,211.6	-19,942.9	f. Provisiones a Largo Plazo	0.0	0.0
g. Activos Diferidos	0.0	0.0	II B. Total de Pasivos No Circulantes (II B = a + b + c + d + e + f)	0.0	0.0
h. Estimación por Pérdida o Deterioro de Activos no Circulantes	0.0	0.0	II. Total del Pasivo (II = IIA + II B)	11.5	11.5
i. Otros Activos no Circulantes	0.0	0.0	HACIENDA PÚBLICA/PATRIMONIO		
IB. Total de Activos No Circulantes (IB = a + b + c + d + e + f + g + h + i)	23,029.4	24,677.3	IIIA. Hacienda Pública/Patrimonio Contribuido (IIIA = a + b + c)	1,280.4	1,280.4
I. Total del Activo (I = IA + IB)	61,354.9	54,380.9	a. Aportaciones	1,280.4	1,280.4
			b. Donaciones de Capital	0.0	0.0
			c. Actualización de la Hacienda Pública/Patrimonio	0.0	0.0
			IIIB. Hacienda Pública/Patrimonio Generado (IIIB = a + b + c + d + e)	60,063.0	53,089.0
			a. Resultados del Ejercicio (Ahorro/ Desahorro)	6,973.9	-274.1
			b. Resultados de Ejercicios Anteriores	53,089.1	53,363.1
			c. Revalúos	0.0	0.0
			d. Reservas	0.0	0.0
			e. Rectificaciones de Resultados de Ejercicios Anteriores	0.0	0.0
			IIIC. Exceso o Insuficiencia en la Actualización de la Hacienda Pública/Patrimonio (IIIC=a+b)	0.0	0.0
			a. Resultado por Posición Monetaria	0.0	0.0
			b. Resultado por Tenencia de Activos no Monetarios	0.0	0.0
			III. Total Hacienda Pública/Patrimonio (III = IIIA + IIIB + IIIC)	61,343.4	54,369.4
			IV. Total del Pasivo y Hacienda Pública/Patrimonio (IV = II + III)	61,354.9	54,380.9

CUENTA PÚBLICA DEL GOBIERNO, ORGANISMOS AUXILIARES Y AUTÓNOMOS DEL ESTADO DE MÉXICO 2022

Banco de Tejidos del Estado de México							
Informe Analítico de la Deuda Pública y Otros Pasivos - LDF							
Al 31 de Diciembre de 2021 y 2022							
Denominación de la Deuda Pública y Otros Pasivos (c)	Saldo al 31 de Diciembre de 2021 (d)	Disposiciones del Período (e)	Amortizaciones del Período (f)	Revaluaciones, Reclasificaciones y Otros Ajustes (g)	Saldo Final del Período (h) h=d+e-f+g	Pago de Intereses del Período (i)	Pago de Comisiones y demás Costos Asociados Durante el Período (j)
1. Deuda Pública (1=A+B)	0.0	0.0	0.0	0.0	0.0	0.0	
A. Corto Plazo (A=a1+a2+a3)	0.0	0.0	0.0	0.0	0.0	0.0	
a1) Instituciones de Crédito							
a2) Títulos y Valores							
a3) Arrendamientos Financieros							
B. Largo Plazo (B=b1+b2+b3)	0.0	0.0	0.0	0.0	0.0	0.0	
b1) Instituciones de Crédito							
b2) Títulos y Valores							
b3) Arrendamientos Financieros							
2. Otros Pasivos	11.5				11.5		
3. Total de la Deuda Pública y Otros Pasivos (3=1+2)	11.5	0.0	0.0	0.0	11.5		
4. Deuda Contingente 1 (Informativo)	0.0	0.0	0.0	0.0	0.0	0.0	
A. Deuda Contingente 1							
B. Deuda Contingente 2							
C. Deuda Contingente XX							
5. Valor de Instrumentos Bono Cupón Cero 2 (Informativo)	0.0	0.0	0.0	0.0	0.0	0.0	
A. Instrumento Bono Cupón Cero 1							
B. Instrumento Bono Cupón Cero 2							
C. Instrumento Bono Cupón Cero XX							

1 Se refiere a cualquier Financiamiento sin fuente o garantía de pago definida, que sea asumida de manera solidaria o subsidiaria por las Entidades Federativas con sus Municipios, organismos descentralizados y empresas de participación estatal mayoritaria y fideicomisos, locales o municipales, y por los Municipios con sus respectivos organismos descentralizados y empresas de participación municipal mayoritaria.

2 Se refiere al valor del Bono Cupón Cero que respalda el pago de los créditos asociados al mismo (Activo).

Obligaciones a Corto Plazo (k)	Monto Contratado (l)	Plazo Pactado (m)	Tasa de Interés (n)	Comisiones y Costos Relacionados (o)	Tasa Efectiva (p)
6. Obligaciones a Corto Plazo (Informativo)					
A. Crédito 1					
B. Crédito 2					
C. Crédito XX					

B T E M

Banco de Tejidos del Estado de México Informe Analítico de Obligaciones Diferentes de Financiamientos Al 31 de Diciembre de 2022 (Miles de Pesos)										
Denominación de las Obligaciones Diferentes de Financiamiento (c)	Fecha del Contrato (d)	Fecha de Inicio de Operación del Proyecto (e)	Fecha de Vencimiento (f)	Monto de la Inversión Pactado (g)	Plazo Pactado (h)	Monto Promedio Mensual del Pago de la Contraprestación (i)	Monto Promedio Mensual del Pago de la Contraprestación Correspondiente al Pago de Inversión (j)	Monto Pagado de la Inversión al XX de XXXX de XXXX de 20XX (k)	Monto Pagado de la Inversión Actualizado al XX de XXXX de 20XX (l)	Saldo Pendiente por Pagar de la Inversión al XX de XXXX de 20XX (m = g - l)
A. Asociaciones Público Privadas (APP's) (A=a+b+c+d)				0.0		0.0	0.0			0.0
a) APP 1										0.0
b) APP 2										0.0
c) APP 3										0.0
d) APP XX										0.0
B. Otros Instrumentos (B=a+b+c+d)				0.0		0.0	0.0			0.0
a) Otro Instrumento 1										0.0
b) Otro Instrumento 2										0.0
c) Otro Instrumento 3										0.0
d) Otro Instrumento XX										0.0
C. Total de Obligaciones Diferentes de Financiamiento (C=A+B)				0.0		0.0	0.0			0.0

Banco de Tejidos del Estado de México
Balance Presupuestario
Del 1 de Enero al 31 de Diciembre de 2022
(Miles de Pesos)

Concepto	Estimado / Aprobado	Devengado	Recaudado / Pagado
A. Ingresos Totales (A = A1+A2+A3)	24,803.9	54,961.2	54,961.2
A1. Ingresos de Libre Disposición	24,803.9	54,961.2	54,961.2
A2. Transferencias Federales Etiquetadas			
A3. Financiamiento Neto			
B. Egresos Presupuestarios¹ (B = B1+B2)	24,803.9	46,144.3	46,144.3
B1. Gasto No Etiquetado (sin incluir Amortización de la Deuda Pública)	24,803.9	46,144.3	46,144.3
B2. Gasto Etiquetado (sin incluir Amortización de la Deuda Pública)			
C. Remanentes del Ejercicio Anterior (C = C1 + C2)	0.0	979.6	979.6
C1. Remanentes de Ingresos de Libre Disposición Aplicados en el Periodo		979.6	979.6
C2. Remanentes de Transferencias Federales Etiquetadas Aplicados en el Periodo			
I. Balance Presupuestario (I = A - B + C)	0.0	9,796.5	9,796.5
II. Balance Presupuestario sin Financiamiento Neto (II = I - A3)	0.0	9,796.5	9,796.5
III. Balance Presupuestario sin Financiamiento Neto y sin Remanentes del Ejercicio Anterior (III = II - C)	0.0	8,816.9	8,816.9

Concepto	Aprobado	Devengado	Pagado
E. Intereses, Comisiones y Gastos de la Deuda (E = E1+E2)	0.0	0.0	0.0
E1. Intereses, Comisiones y Gastos de la Deuda con Gasto No Etiquetado			
E2. Intereses, Comisiones y Gastos de la Deuda con Gasto Etiquetado			
IV. Balance Primario (IV = III + E)	0.0	8,816.9	8,816.9

Concepto	Estimado/ Aprobado	Devengado	Recaudado / Pagado
F. Financiamiento (F = F1 + F2)	0.0	0.0	0.0
F1. Financiamiento con Fuente de Pago de Ingresos de Libre Disposición			
F2. Financiamiento con Fuente de Pago de Transferencias Federales Etiquetadas			
G. Amortización de la Deuda (G = G1 + G2)	0.0	0.0	0.0
G1. Amortización de la Deuda Pública con Gasto No Etiquetado			
G2. Amortización de la Deuda Pública con Gasto Etiquetado			
A3. Financiamiento Neto (A3 = F - G)	0.0	0.0	0.0

Concepto	Estimado/ Aprobado	Devengado	Recaudado / Pagado
A1. Ingresos de Libre Disposición	24,803.9	54,961.2	54,961.2
A3.1 Financiamiento Neto con Fuente de Pago de Ingresos de Libre Disposición (A3.1 = F1 - G1)	0.0	0.0	0.0
F1. Financiamiento con Fuente de Pago de Ingresos de Libre Disposición			
G1. Amortización de la Deuda Pública con Gasto No Etiquetado			
B1. Gasto No Etiquetado (sin incluir Amortización de la Deuda Pública)	24,803.9	46,144.3	46,144.3
C1. Remanentes de Ingresos de Libre Disposición Aplicados en el Periodo		979.6	979.6
V. Balance Presupuestario de Recursos Disponibles (V = A1 + A3.1 - B1 + C1)	0.0	9,796.5	9,796.5
VI. Balance Presupuestario de Recursos Disponibles sin Financiamiento Neto (VI = V - A3.1)	0.0	9,796.5	9,796.5

Concepto	Estimado/ Aprobado	Devengado	Recaudado / Pagado
A2. Transferencias Federales Etiquetadas			
A3.2 Financiamiento Neto con Fuente de Pago de Transferencias Federales Etiquetadas (A3.2 = F2 - G2)	0.0	0.0	0.0
F2. Financiamiento con Fuente de Pago de Transferencias Federales Etiquetadas			
G2. Amortización de la Deuda Pública con Gasto Etiquetado			
B2. Gasto Etiquetado (sin incluir Amortización de la Deuda Pública)	0.0	0.0	0.0
C2. Remanentes de Transferencias Federales Etiquetadas Aplicados en el Periodo			
VII. Balance Presupuestario de Recursos Etiquetados (VII = A2 + A3.2 - B2 + C2)	0.0	0.0	0.0
VIII. Balance Presupuestario de Recursos Etiquetados sin Financiamiento Neto (VIII = VII - A3.2)	0.0	0.0	0.0

B T E M

Banco de Tejidos del Estado de México
Estado Analítico de Ingresos Detallado - LDF
Del 1 de Enero al 31 de Diciembre de 2022
(Miles de Pesos)

Concepto	Ingreso					Diferencia
	Estimado	Ampliaciones/ (Reducciones)	Modificado	Devengado	Recaudado	
Ingresos de Libre Disposición						
A. Impuestos				0.0		0.0
B. Cuotas y Aportaciones de Seguridad Social				0.0		0.0
C. Contribuciones de Mejoras				0.0		0.0
D. Derechos				0.0		0.0
E. Productos	0.0	0.0	0.0	506.7	506.7	506.7
F. Aprovechamientos				0.0		0.0
G. Ingresos por Ventas de Bienes y Servicios	10,169.6	16,626.6	26,796.2	25,057.2	25,057.2	14,887.6
H. Participaciones (H=h1+h2+h3+h4+h5+h6+h7+h8+h9+h10+h11)	0.0	0.0	0.0	0.0	0.0	0.0
h1) Fondo General de Participaciones				0.0		0.0
h2) Fondo de Fomento Municipal				0.0		0.0
h3) Fondo de Fiscalización y Recaudación				0.0		0.0
h4) Fondo de Compensación				0.0		0.0
h5) Fondo de Extracción de Hidrocarburos				0.0		0.0
h6) Impuesto Especial Sobre Producción y Servicios				0.0		0.0
h7) 0.136% de la Recaudación Federal Participable				0.0		0.0
h8) 3.17% Sobre Extracción de Petróleo				0.0		0.0
h9) Gasolinas y Diésel				0.0		0.0
h10) Fondo del Impuesto Sobre la Renta				0.0		0.0
h11) Fondo de Estabilización de los Ingresos de las Entidades Federativas				0.0		0.0
I. Incentivos Derivados de la Colaboración Fiscal (I=i1+i2+i3+i4+i5)	0.0	0.0	0.0	0.0	0.0	0.0
i1) Tenencia o Uso de Vehículos				0.0		0.0
i2) Fondo de Compensación ISAN				0.0		0.0
i3) Impuesto Sobre Automóviles Nuevos				0.0		0.0
i4) Fondo de Compensación de Repecos-Intermedios				0.0		0.0
i5) Otros Incentivos Económicos				0.0		0.0
J. Transferencias	14,634.3	8,961.0	23,595.3	30,376.9	30,376.9	15,742.6
K. Convenios	0.0	0.0	0.0	0.0	0.0	0.0
k1) Otros Convenios y Subsidios				0.0		0.0
L. Otros Ingresos de Libre Disposición (L=l1+l2)	0.0	0.0	0.0	0.0	0.0	0.0
l1) Participaciones en Ingresos Locales				0.0		0.0
l2) Otros Ingresos de Libre Disposición				0.0		0.0
I. Total de Ingresos de Libre Disposición (I=A+B+C+D+E+F+G+H+I+J+K+L)	24,803.9	25,587.6	50,391.5	55,940.8	55,940.8	31,136.9
Ingresos Excedentes de Ingresos de Libre Disposición			0.0			0.0
Transferencias Federales Etiquetadas			0.0			0.0
A. Aportaciones (A=a1+a2+a3+a4+a5+a6+a7+a8)	0.0	0.0	0.0	0.0	0.0	0.0
a1) Fondo de Aportaciones para la Nómina Educativa y Gasto Operativo				0.0		0.0
a2) Fondo de Aportaciones para los Servicios de Salud				0.0		0.0
a3) Fondo de Aportaciones para la Infraestructura Social				0.0		0.0
a4) Fondo de Aportaciones para el Fortalecimiento de los Municipios y de las Demarcaciones Territoriales del Distrito Federal				0.0		0.0
a5) Fondo de Aportaciones Múltiples				0.0		0.0
a6) Fondo de Aportaciones para la Educación Tecnológica y de Adultos				0.0		0.0
a7) Fondo de Aportaciones para la Seguridad Pública de los Estados y del Distrito Federal				0.0		0.0
a8) Fondo de Aportaciones para el Fortalecimiento de las Entidades Federativas				0.0		0.0
B. Convenios (B=b1+b2+b3+b4)	0.0	0.0	0.0	0.0	0.0	0.0
b1) Convenios de Protección Social en Salud				0.0		0.0
b2) Convenios de Descentralización				0.0		0.0
b3) Convenios de Reasignación				0.0		0.0
b4) Otros Convenios y Subsidios				0.0	0.0	0.0
C. Fondos Distintos de Aportaciones (C=c1+c2)	0.0	0.0	0.0	0.0	0.0	0.0
c1) Fondo para Entidades Federativas y Municipios Productores de Hidrocarburos				0.0		0.0
c2) Fondo Minero				0.0		0.0
D. Transferencias, Subsidios y Subvenciones, y Pensiones y Jubilaciones				0.0		0.0
E. Otras Transferencias Federales Etiquetadas				0.0		0.0
II. Total de Transferencias Federales Etiquetadas (II = A + B + C + D + E)	0.0	0.0	0.0	0.0	0.0	0.0
III. Ingresos Derivados de Financiamientos (III = A)	0.0	0.0	0.0	0.0	0.0	0.0
A. Ingresos Derivados de Financiamientos				0.0		0.0
IV. Total de Ingresos (IV = I + II + III)	24,803.9	25,587.6	50,391.5	55,940.8	55,940.8	31,136.9
Datos Informativos						
1. Ingresos Derivados de Financiamientos con Fuente de Pago de Ingresos de Libre Disposición				0.0		0.0
2. Ingresos Derivados de Financiamientos con Fuente de Pago de Transferencias Federales Etiquetadas				0.0		0.0
3. Ingresos Derivados de Financiamientos (3 = 1 + 2)	0.0	0.0	0.0	0.0	0.0	0.0

CUENTA PÚBLICA DEL GOBIERNO, ORGANISMOS AUXILIARES Y AUTÓNOMOS DEL ESTADO DE MÉXICO 2022

Banco de Tejidos del Estado de México						
Estado Analítico del Ejercicio del Presupuesto de Egresos Detallado						
Clasificación por Objeto del Gasto (Capítulo y Concepto)						
Del 1 de Enero al 31 de Diciembre de 2022						
(Miles de Pesos)						
Concepto	Egresos					Subejercicio
	Aprobado	Ampliaciones/ (Reducciones)	Modificado	Devengado	Pagado	
I. Gasto No Etiquetado (I=A+B+C+D+E+F+G+H+I)	24,803.9	25,587.6	50,391.5	46,144.3	46,144.3	4,247.2
A. Servicios Personales (A=a1+a2+a3+a4+a5+a6+a7)	15,106.5	0.0	15,106.5	11,261.3	11,261.3	3,845.2
a1) Remuneraciones al Personal de Carácter Permanente	6,524.1	-921.5	5,602.6	4,741.0	4,741.0	861.6
a2) Remuneraciones al Personal de Carácter Transitorio	0.0	0.0	0.0	0.0	0.0	0.0
a3) Remuneraciones Adicionales y Especiales	5,040.4	573.8	5,614.2	4,179.1	4,179.1	1,435.1
a4) Seguridad Social	2,114.1	192.2	2,306.3	1,542.6	1,542.6	763.7
a5) Otras Prestaciones Sociales y Económicas	992.5	103.7	1,096.2	533.6	533.6	562.6
a6) Previsiones	0.0	0.0	0.0	0.0	0.0	0.0
a7) Pago de Estímulos a Servidores Públicos	435.4	51.8	487.2	265.0	265.0	222.2
B. Materiales y Suministros (B=b1+b2+b3+b4+b5+b6+b7+b8+b9)	3,931.9	23,937.6	27,869.5	27,765.6	27,765.6	103.9
b1) Materiales de Administración, Emisión de Documentos y Artículos Oficiales	173.5	50.1	223.6	200.8	200.8	22.8
b2) Alimentos y Utensilios	0.0	0.0	0.0	0.0	0.0	0.0
b3) Materias Primas y Materiales de Producción y Comercialización	0.0	0.0	0.0	0.0	0.0	0.0
b4) Materiales y Artículos de Construcción y de Reparación	1.9	1.9	3.8	1.9	1.9	1.9
b5) Productos Químicos, Farmacéuticos y de Laboratorio	3,596.4	23,657.4	27,253.8	27,190.8	27,190.8	63.0
b6) Combustibles, Lubricantes y Aditivos	98.6	115.0	213.6	209.2	209.2	4.4
b7) Vestuario, Blancos, Prendas de Protección y Artículos Deportivos	21.1	13.1	34.2	25.6	25.6	8.6
b8) Materiales y Suministros Para Seguridad	0.0	0.0	0.0	0.0	0.0	0.0
b9) Herramientas, Refacciones y Accesorios Menores	40.4	100.1	140.5	137.3	137.3	3.2
C. Servicios Generales (C=c1+c2+c3+c4+c5+c6+c7+c8+c9)	4,065.5	1,660.0	5,715.5	5,423.3	5,423.3	292.2
c1) Servicios Básicos	639.5	60.4	699.9	627.9	627.9	72.0
c2) Servicios de Arrendamiento	490.2	-347.6	142.6	139.7	139.7	2.9
c3) Servicios Profesionales, Científicos, Técnicos y Otros Servicios	437.2	184.3	621.5	529.6	529.6	91.9
c4) Servicios Financieros, Bancarios y Comerciales	85.9	19.9	105.8	69.8	69.8	36.0
c5) Servicios de Instalación, Reparación, Mantenimiento y Conservación	1,573.3	574.3	2,147.6	2,119.5	2,119.5	28.1
c6) Servicios de Comunicación Social y Publicidad	11.1	2.7	13.8	13.8	13.8	0.0
c7) Servicios de Traslado y Viáticos	6.8	244.4	251.2	239.5	239.5	11.7
c8) Servicios Oficiales	22.8	7.7	30.5	30.5	30.5	0.0
c9) Otros Servicios Generales	798.7	903.9	1,702.6	1,653.0	1,653.0	49.6
D. Transferencias, Asignaciones, Subsidios y Otras Ayudas (D=d1+d2+d3+d4+d5+d6+d7+d8+d9)	0.0	0.0	0.0	0.0	0.0	0.0
d1) Transferencias Internas y Asignaciones al Sector Público	0.0	0.0	0.0	0.0	0.0	0.0
d2) Transferencias al Resto del Sector Público	0.0	0.0	0.0	0.0	0.0	0.0
d3) Subsidios y Subvenciones	0.0	0.0	0.0	0.0	0.0	0.0
d4) Ayudas Sociales	0.0	0.0	0.0	0.0	0.0	0.0
d5) Pensiones y Jubilaciones	0.0	0.0	0.0	0.0	0.0	0.0
d6) Transferencias a Fideicomisos, Mandatos y Otros Análogos	0.0	0.0	0.0	0.0	0.0	0.0
d7) Transferencias a la Seguridad Social	0.0	0.0	0.0	0.0	0.0	0.0
d8) Donativos	0.0	0.0	0.0	0.0	0.0	0.0
d9) Transferencias al Exterior	0.0	0.0	0.0	0.0	0.0	0.0
E. Bienes Muebles, Inmuebles e Intangibles (E=e1+e2+e3+e4+e5+e6+e7+e8+e9)	1,700.0	0.0	1,700.0	1,694.1	1,694.1	5.9
e1) Mobiliario y Equipo de Administración	320.0	-204.6	115.4	109.5	109.5	5.9
e2) Mobiliario y Equipo Educativo y Recreativo	0.0	0.0	0.0	0.0	0.0	0.0
e3) Equipo e Instrumental Médico y de Laboratorio	1,380.0	131.3	1,511.3	1,511.3	1,511.3	0.0
e4) Vehículos y Equipo de Transporte	0.0	0.0	0.0	0.0	0.0	0.0
e5) Equipo de Defensa y Seguridad	0.0	0.0	0.0	0.0	0.0	0.0
e6) Maquinaria, Otros Equipos y Herramientas	0.0	0.0	0.0	0.0	0.0	0.0
e7) Activos Biológicos	0.0	0.0	0.0	0.0	0.0	0.0
e8) Bienes Inmuebles	0.0	0.0	0.0	0.0	0.0	0.0
e9) Activos Intangibles	0.0	73.3	73.3	73.3	73.3	0.0
F. Inversión Pública (F=f1+f2+f3)	0.0	0.0	0.0	0.0	0.0	0.0
f1) Obra Pública en Bienes de Dominio Público	0.0	0.0	0.0	0.0	0.0	0.0
f2) Obra Pública en Bienes Propios	0.0	0.0	0.0	0.0	0.0	0.0
f3) Proyectos Productivos y Acciones de Fomento	0.0	0.0	0.0	0.0	0.0	0.0
G. Inversiones Financieras y Otras Provisiones (G=g1+g2+g3+g4+g5+g6+g7)	0.0	0.0	0.0	0.0	0.0	0.0
g1) Inversiones Para el Fomento de Actividades Productivas	0.0	0.0	0.0	0.0	0.0	0.0
g2) Acciones y Participaciones de Capital	0.0	0.0	0.0	0.0	0.0	0.0
g3) Compra de Títulos y Valores	0.0	0.0	0.0	0.0	0.0	0.0
g4) Concesión de Préstamos	0.0	0.0	0.0	0.0	0.0	0.0
g5) Inversiones en Fideicomisos, Mandatos y Otros Análogos	0.0	0.0	0.0	0.0	0.0	0.0
Fideicomiso de Desastres Naturales (Informativo)	0.0	0.0	0.0	0.0	0.0	0.0
g6) Otras Inversiones Financieras	0.0	0.0	0.0	0.0	0.0	0.0
g7) Provisiones para Contingencias y Otras Erogaciones Especiales	0.0	0.0	0.0	0.0	0.0	0.0
H. Participaciones y Aportaciones (H=h1+h2+h3)	0.0	0.0	0.0	0.0	0.0	0.0
h1) Participaciones	0.0	0.0	0.0	0.0	0.0	0.0
h2) Aportaciones	0.0	0.0	0.0	0.0	0.0	0.0
h3) Convenios	0.0	0.0	0.0	0.0	0.0	0.0
I. Deuda Pública (I=i1+i2+i3+i4+i5+i6+i7)	0.0	0.0	0.0	0.0	0.0	0.0
i1) Amortización de la Deuda Pública	0.0	0.0	0.0	0.0	0.0	0.0
i2) Intereses de la Deuda Pública	0.0	0.0	0.0	0.0	0.0	0.0
i3) Comisiones de la Deuda Pública	0.0	0.0	0.0	0.0	0.0	0.0
i4) Gastos de la Deuda Pública	0.0	0.0	0.0	0.0	0.0	0.0
i5) Costo por Coberturas	0.0	0.0	0.0	0.0	0.0	0.0
i6) Apoyos Financieros	0.0	0.0	0.0	0.0	0.0	0.0
I7) Adeudos de Ejercicios Fiscales Anteriores (ADEFAS)	0.0	0.0	0.0	0.0	0.0	0.0

B T E M

Concepto	Egresos					Subejercicio
	Aprobado	Ampliaciones/ (Reducciones)	Modificado	Devengado	Pagado	
II. Gasto Etiquetado (II=A+B+C+D+E+F+G+H+I)	0.0	0.0	0.0	0.0	0.0	0.0
A. Servicios Personales (A=a1+a2+a3+a4+a5+a6+a7)	0.0	0.0	0.0	0.0	0.0	0.0
a1) Remuneraciones al Personal de Carácter Permanente			0.0			0.0
a2) Remuneraciones al Personal de Carácter Transitorio			0.0			0.0
a3) Remuneraciones Adicionales y Especiales			0.0			0.0
a4) Seguridad Social			0.0			0.0
a5) Otras Prestaciones Sociales y Económicas			0.0			0.0
a6) Previsiones			0.0			0.0
a7) Pago de Estímulos a Servidores Públicos			0.0			0.0
B. Materiales y Suministros (B=b1+b2+b3+b4+b5+b6+b7+b8+b9)	0.0	0.0	0.0	0.0	0.0	0.0
b1) Materiales de Administración, Emisión de Documentos y Artículos Oficiales			0.0			0.0
b2) Alimentos y Utensilios			0.0			0.0
b3) Materias Primas y Materiales de Producción y Comercialización			0.0			0.0
b4) Materiales y Artículos de Construcción y de Reparación			0.0			0.0
b5) Productos Químicos, Farmacéuticos y de Laboratorio			0.0			0.0
b6) Combustibles, Lubricantes y Aditivos			0.0			0.0
b7) Vestuario, Blancos, Prendas de Protección y Artículos Deportivos			0.0			0.0
b8) Materiales y Suministros Para Seguridad			0.0			0.0
b9) Herramientas, Refacciones y Accesorios Menores			0.0			0.0
C. Servicios Generales (C=c1+c2+c3+c4+c5+c6+c7+c8+c9)	0.0	0.0	0.0	0.0	0.0	0.0
c1) Servicios Básicos			0.0			0.0
c2) Servicios de Arrendamiento			0.0			0.0
c3) Servicios Profesionales, Científicos, Técnicos y Otros Servicios			0.0			0.0
c4) Servicios Financieros, Bancarios y Comerciales			0.0			0.0
c5) Servicios de Instalación, Reparación, Mantenimiento y Conservación			0.0			0.0
c6) Servicios de Comunicación Social y Publicidad			0.0			0.0
c7) Servicios de Traslado y Viáticos			0.0			0.0
c8) Servicios Oficiales			0.0			0.0
c9) Otros Servicios Generales			0.0			0.0
D. Transferencias, Asignaciones, Subsidios y Otras Ayudas (D=d1+d2+d3+d4+d5+d6+d7+d8+d9)	0.0	0.0	0.0	0.0	0.0	0.0
d1) Transferencias Internas y Asignaciones al Sector Público			0.0			0.0
d2) Transferencias al Resto del Sector Público			0.0			0.0
d3) Subsidios y Subvenciones			0.0			0.0
d4) Ayudas Sociales			0.0			0.0
d5) Pensiones y Jubilaciones			0.0			0.0
d6) Transferencias a Fideicomisos, Mandatos y Otros Análogos			0.0			0.0
d7) Transferencias a la Seguridad Social			0.0			0.0
d8) Donativos			0.0			0.0
d9) Transferencias al Exterior			0.0			0.0
E. Bienes Muebles, Inmuebles e Intangibles (E=e1+e2+e3+e4+e5+e6+e7+e8+e9)	0.0	0.0	0.0	0.0	0.0	0.0
e1) Mobiliario y Equipo de Administración			0.0			0.0
e2) Mobiliario y Equipo Educativo y Recreativo			0.0			0.0
e3) Equipo e Instrumental Médico y de Laboratorio			0.0			0.0
e4) Vehículos y Equipo de Transporte			0.0			0.0
e5) Equipo de Defensa y Seguridad			0.0			0.0
e6) Maquinaria, Otros Equipos y Herramientas			0.0			0.0
e7) Activos Biológicos			0.0			0.0
e8) Bienes Inmuebles			0.0			0.0
e9) Activos Intangibles			0.0			0.0
F. Inversión Pública (F=f1+f2+f3)	0.0	0.0	0.0	0.0	0.0	0.0
f1) Obra Pública en Bienes de Dominio Público			0.0			0.0
f2) Obra Pública en Bienes Propios			0.0			0.0
f3) Proyectos Productivos y Acciones de Fomento			0.0			0.0
G. Inversiones Financieras y Otras Provisiones (G=g1+g2+g3+g4+g5+g6+g7)	0.0	0.0	0.0	0.0	0.0	0.0
g1) Inversiones Para el Fomento de Actividades Productivas			0.0			0.0
g2) Acciones y Participaciones de Capital			0.0			0.0
g3) Compra de Títulos y Valores			0.0			0.0
g4) Concesión de Préstamos			0.0			0.0
g5) Inversiones en Fideicomisos, Mandatos y Otros Análogos			0.0			0.0
Fideicomiso de Desastres Naturales (Informativo)			0.0			0.0
g6) Otras Inversiones Financieras			0.0			0.0
g7) Provisiones para Contingencias y Otras Erogaciones Especiales			0.0			0.0
H. Participaciones y Aportaciones (H=h1+h2+h3)	0.0	0.0	0.0	0.0	0.0	0.0
h1) Participaciones			0.0			0.0
h2) Aportaciones			0.0			0.0
h3) Convenios			0.0			0.0
I. Deuda Pública (I=i1+i2+i3+i4+i5+i6+i7)	0.0	0.0	0.0	0.0	0.0	0.0
i1) Amortización de la Deuda Pública			0.0			0.0
i2) Intereses de la Deuda Pública			0.0			0.0
i3) Comisiones de la Deuda Pública			0.0			0.0
i4) Gastos de la Deuda Pública			0.0			0.0
i5) Costo por Coberturas			0.0			0.0
i6) Apoyos Financieros			0.0			0.0
i7) Adeudos de Ejercicios Fiscales Anteriores (ADEFAS)			0.0			0.0
III. Total de Egresos (III = I + II)	24,803.9	25,587.6	60,391.5	46,144.3	46,144.3	4,247.2

Banco de Tejidos del Estado de México						
Estado Analítico del Ejercicio del Presupuesto de Egresos Detallado						
Clasificación Administrativa						
Del 1 de Enero al 31 de Diciembre de 2022						
(Miles de Pesos)						
Concepto (c)	Egresos					Subejercicio
	Aprobado	Ampliaciones/ (Reducciones)	Modificado	Devengado	Pagado	
I. Gasto No Etiquetado (I=A+B+C+D+E+F+G+H)	24,803.9	25,587.6	50,391.5	46,144.3	46,144.3	4,247.2
Banco de Tejidos del Estado de México 208C05000	24,803.9	25,587.6	50,391.5	46,144.3	46,144.3	4,247.2
II. Gasto Etiquetado (II=A+B+C+D+E+F+G+H)	0.0	0.0	0.0	0.0	0.0	0.0
Banco de Tejidos del Estado de México 208C05000	0.0	0.0	0.0	0.0	0.0	0.0
III. Total de Egresos (III = I + II)	24,803.9	25,587.6	50,391.5	46,144.3	46,144.3	4,247.2

B T E M

Banco de Tejidos del Estado México
 Estado Analítico del Ejercicio del Presupuesto de Egresos Detallado
 Clasificación Funcional (Finalidad y Función)
 Del 1 de Enero al 31 de Diciembre de 2022
 (Miles de Pesos)

Concepto (c)	Egresos					Subejercicio (e)
	Aprobado (d)	Ampliaciones/ (Reducciones)	Modificado	Devengado	Pagado	
I. Gasto No Etiquetado (I=A+B+C+D)	24,803.9	25,587.6	50,391.5	46,144.3	46,144.3	4,247.2
A. Gobierno (A=a1+a2+a3+a4+a5+a6+a7+a8)	2,941.4	-26.6	2,914.8	1,894.1	1,894.1	1,020.7
a1) Legislación			0.0			0.0
a2) Justicia			0.0			0.0
a3) Coordinación de la Política de Gobierno	2,941.4	-26.6	2,914.8	1,894.1	1,894.1	1,020.7
a4) Relaciones Exteriores			0.0			0.0
a5) Asuntos Financieros y Hacendarios			0.0			0.0
a6) Seguridad Nacional			0.0			0.0
a7) Asuntos de Orden Público y de Seguridad Interior			0.0			0.0
a8) Otros Servicios Generales			0.0			0.0
B. Desarrollo Social (B=b1+b2+b3+b4+b5+b6+b7)	21,862.5	25,614.2	47,476.7	44,250.2	44,250.2	3,226.5
b1) Protección Ambiental			0.0			0.0
b2) Vivienda y Servicios a la Comunidad			0.0			0.0
b3) Salud	21,862.5	25,614.2	47,476.7	44,250.2	44,250.2	3,226.5
b4) Recreación, Cultura y Otras Manifestaciones Sociales			0.0			0.0
b5) Educación			0.0			0.0
b6) Protección Social			0.0			0.0
b7) Otros Asuntos Sociales			0.0			0.0
C. Desarrollo Económico (C=c1+c2+c3+c4+c5+c6+c7+c8+c9)	0.0	0.0	0.0	0.0	0.0	0.0
c1) Asuntos Económicos, Comerciales y Laborales en General			0.0			0.0
c2) Agropecuaria, Silvicultura, Pesca y Caza			0.0			0.0
c3) Combustibles y Energía			0.0			0.0
c4) Minería, Manufacturas y Construcción			0.0			0.0
c5) Transporte			0.0			0.0
c6) Comunicaciones			0.0			0.0
c7) Turismo			0.0			0.0
c8) Ciencia, Tecnología e Innovación			0.0			0.0
c9) Otras Industrias y Otros Asuntos Económicos			0.0			0.0
D. Otras No Clasificadas en Funciones Anteriores (D=d1+d2+d3+d4)	0.0	0.0	0.0	0.0	0.0	0.0
d1) Transacciones de la Deuda Pública / Costo Financiero de la Deuda			0.0			0.0
d2) Transferencias, Participaciones y Aportaciones Entre Diferentes Niveles y Órdenes de Gobierno			0.0			0.0
d3) Saneamiento del Sistema Financiero			0.0			0.0
d4) Adeudos de Ejercicios Fiscales Anteriores			0.0			0.0
II. Gasto Etiquetado (II=A+B+C+D)	0.0	0.0	0.0	0.0	0.0	0.0
A. Gobierno (A=a1+a2+a3+a4+a5+a6+a7+a8)	0.0	0.0	0.0	0.0	0.0	0.0
a1) Legislación			0.0			0.0
a2) Justicia			0.0			0.0
a3) Coordinación de la Política de Gobierno			0.0			0.0
a4) Relaciones Exteriores			0.0			0.0
a5) Asuntos Financieros y Hacendarios			0.0			0.0
a6) Seguridad Nacional			0.0			0.0
a7) Asuntos de Orden Público y de Seguridad Interior			0.0			0.0
a8) Otros Servicios Generales			0.0			0.0
B. Desarrollo Social (B=b1+b2+b3+b4+b5+b6+b7)	0.0	0.0	0.0	0.0	0.0	0.0
b1) Protección Ambiental			0.0			0.0
b2) Vivienda y Servicios a la Comunidad			0.0			0.0
b3) Salud			0.0			0.0
b4) Recreación, Cultura y Otras Manifestaciones Sociales			0.0			0.0
b5) Educación			0.0			0.0
b6) Protección Social			0.0			0.0
b7) Otros Asuntos Sociales			0.0			0.0
C. Desarrollo Económico (C=c1+c2+c3+c4+c5+c6+c7+c8+c9)	0.0	0.0	0.0	0.0	0.0	0.0
c1) Asuntos Económicos, Comerciales y Laborales en General			0.0			0.0
c2) Agropecuaria, Silvicultura, Pesca y Caza			0.0			0.0
c3) Combustibles y Energía			0.0			0.0
c4) Minería, Manufacturas y Construcción			0.0			0.0
c5) Transporte			0.0			0.0
c6) Comunicaciones			0.0			0.0
c7) Turismo			0.0			0.0
c8) Ciencia, Tecnología e Innovación			0.0			0.0
c9) Otras Industrias y Otros Asuntos Económicos			0.0			0.0
D. Otras No Clasificadas en Funciones Anteriores (D=d1+d2+d3+d4)	0.0	0.0	0.0	0.0	0.0	0.0
d1) Transacciones de la Deuda Pública / Costo Financiero de la Deuda			0.0			0.0
d2) Transferencias, Participaciones y Aportaciones Entre Diferentes Niveles y Órdenes de Gobierno			0.0			0.0
d3) Saneamiento del Sistema Financiero			0.0			0.0
d4) Adeudos de Ejercicios Fiscales Anteriores			0.0			0.0
III. Total de Egresos (III = I + II)	24,803.9	25,587.6	50,391.5	46,144.3	46,144.3	4,247.2

Banco de Tejidos del Estado de México
Estado Analítico del Ejercicio del Presupuesto de Egresos Detallado
Clasificación de Servicios Personales por Categoría
Del 1 de Enero al 31 de Diciembre de 2022
(Miles de Pesos)

Concepto (c)	Egresos					Subejercicio
	Aprobado	Ampliaciones/ (Reducciones)	Modificado	Devengado	Pagado	
I. Gasto No Etiquetado (I=A+B+C+D+E+F)	15,106.5	0.0	15,106.5	11,261.3	11,261.3	3,845.2
A. Personal Administrativo y de Servicio Público	0.0	0.0	0.0	0.0	0.0	0.0
B. Magisterio	0.0	0.0	0.0	0.0	0.0	0.0
C. Servicios de Salud (C=c1+c2)	15,106.5	0.0	15,106.5	11,261.3	11,261.3	3,845.2
c1) Personal Administrativo	15,106.5	0.0	15,106.5	11,261.3	11,261.3	3,845.2
c2) Personal Médico, Paramédico y afín	0.0	0.0	0.0	0.0	0.0	0.0
D. Seguridad Pública	0.0	0.0	0.0		0.0	0.0
E. Gastos asociados a la Implementación de nuevas leyes federales o reformas a las mismas (E = e1 + e2)	0.0	0.0	0.0	0.0	0.0	0.0
e1) Nombre del Programa o Ley 1	0.0	0.0	0.0	0.0	0.0	0.0
e2) Nombre del Programa o Ley 2	0.0	0.0	0.0	0.0	0.0	0.0
F. Sentencias laborales definitivas	0.0	0.0	0.0	0.0	0.0	0.0
II. Gasto Etiquetado (II=A+B+C+D+E+F)	0.0	0.0	0.0	0.0	0.0	0.0
A. Personal Administrativo y de Servicio Público	0.0	0.0	0.0	0.0	0.0	0.0
B. Magisterio	0.0	0.0	0.0	0.0	0.0	0.0
C. Servicios de Salud (C=c1+c2)	0.0	0.0	0.0	0.0	0.0	0.0
c1) Personal Administrativo	0.0	0.0	0.0	0.0	0.0	0.0
c2) Personal Médico, Paramédico y afín	0.0	0.0	0.0	0.0	0.0	0.0
D. Seguridad Pública	0.0	0.0	0.0	0.0	0.0	0.0
E. Gastos asociados a la Implementación de nuevas leyes federales o reformas a las mismas (E = e1 + e2)	0.0	0.0	0.0	0.0	0.0	0.0
e1) Nombre del Programa o Ley 1	0.0	0.0	0.0	0.0	0.0	0.0
e2) Nombre del Programa o Ley 2	0.0	0.0	0.0	0.0	0.0	0.0
F. Sentencias laborales definitivas	0.0	0.0	0.0	0.0	0.0	0.0
III. Total del Gasto en Servicios Personales (III = I + II)	15,106.5	0.0	15,106.5	11,261.3	11,261.3	3,845.2