

"2024. Año del Bicentenario de la Erección del Estado Libre y Soberano de México"

Unidad de Apoyo Administrativo

MINUTA

En la ciudad de Toluca de Lerdo, Estado de México, siendo las 13:20 horas del día 12 del mes de abril del año 2024 en las oficinas que ocupa el Banco de Tejidos del Estado de México; sito en Calle. Nicolás San Juan Esq. Ganadería, Lote G, Parque Rancho Cuauhtémoc, Col. Ex hacienda la Magdalena, reunidos los CC. Silvia Raquel Gil López, Jefa de la Unidad de Apoyo Administrativo, el Lic. OSCAR ARTURO BANEGAS ZUÑIGA, encargado de Tecnologías de la Información y del almacén de insumos, la T. en C. María Cruz Nava Herrera, Secretaria Ejecutiva del Comité de adquisiciones y servicios, el C. MARIO VILLEGAS, en su carácter de representante de CLAUDIA PATRICIA VILLEGAS MEJIA y el LIC. ALFREDO GOMEZ PATIÑO, Titular del Órgano Interno de Control en el Banco de Tejidos del Estado de México; a efecto de llevar a cabo la entrega de los siguientes bienes:

ARTICULOS DE PAPELERIA						
No.	DESCRIPCION DE LOS ARTICULOS	CARACTERISTICAS	UNIDAD DE MED	CANTIDAD SOLICITADA	PRECIO UNITARIO	IMPORTE
1	CAJA DE PAPEL IK ONE	6000 Hojas Bond 95% Blancura 70 Gramos	CAJA	15	\$ 650.00	\$ 9,750.00
2	ETIQUETAS	Para Láser, Inkjet y Copiadoras Tamaño Carta Janel	PAQ	5	\$ 218.00	\$ 1,090.00
3	LAPIZ ADHESIVO	PRIT 42 G	PAQ	3	\$ 182.50	\$ 547.50
4	LIBRETA PROFESIONAL	100 HOJAS CUADRO CHICO	PIEZA	5	\$ 19.00	\$ 95.00
5	ENGRAPADORA	Engrapadora plástica. PEGASO 232	PIEZA	5	\$ 87.50	\$ 437.50
6	TIJERAS PROFESIONAL	Acero Inoxidable 235mm y Mango de Polipropileno	PZ	5	\$ 53.00	\$ 265.00
7	DEDAL DEL NUMERO 13	Dedal de hule	PZ	10	\$ 3.00	\$ 30.00
8	CLIPS	Clip Gótico No. 2 Acco 27.5 Mm	CAJA	10	\$ 10.50	\$ 105.00
9	CINTA CANELA	Tapo 48mmx150m 6 Piezas Liso	PAQ	10	\$ 162.00	\$ 1,620.00
SUBTOTAL						\$ 13,940.00
IVA						\$ 2,230.40
TOTAL						\$ 16,170.40

[Handwritten signatures and initials in blue ink on the right margin]

"2024. Año del Bicentenario de la Erección del Estado Libre y Soberano de México"

Unidad de Apoyo Administrativo

ARTICULOS DE LIMPIEZA					
No.	DESCRIPCION DE LOS ARTICULOS	PRESENTACION	CANTIDAD SOLICITADA	PRECIO UNITARIO	IMPORTE
1	PINOL 2LT	PZ	5	\$ 59.00	\$ 295.00
2	CLOROX 2.5 LT	PZ	5	\$ 35.00	\$ 175.00
3	Toallas Interdobliadas Kimberly-Clark Sanitas 20 Fajillas con 100 pzas c/u	CAJA	5	\$ 220.00	\$ 1,100.00
4	Pétalo Jr Neutro Olor 250 Metros HD / Caja 6 rollos 90553	CAJA	5	\$ 230.00	\$ 1,150.00
5	PETALO TOALLA EN ROLLO BLANCA 6 ROLLOS DE 180 MTS C/U	CAJA	5	\$ 525.00	\$ 2,625.00
6	Toalla de microfibra 60x160cm, 2 uds.	PZ	10	\$ 80.00	\$ 800.00
SUBTOTAL					\$ 6,145.00
IVA					\$ 983.20
TOTAL					\$ 7,128.20

Para el Banco de Tejidos del Estado de México, como describe en la factura anexa a presente, conforme a lo previsto en el numeral 17 del Acuerdo del Ejecutivo del Estado de México por el que se expide el Protocolo de Actuación de los Servidores Públicos que intervienen en las Contrataciones Públicas, Prorrogas, el otorgamiento de Licencias, Permisos, Autorizaciones, Concesiones y sus Modificatorios Nacionales como Internacionales, publicado en la Gaceta del Gobierno, el 23 de septiembre de 2015; así mismo, atento a lo establecido en el numeral 14 del mencionado Acuerdo se hace del conocimiento del particular que la conversación será video grabada procediéndose a hacer constar el desahogo de la misma.

A consideración del Órgano Interno de Control emite los siguientes comentarios: que el cumplimiento de la normatividad en el ejercicio del presupuesto es responsabilidad de la Unidad de Apoyo Administrativo del Banco de Tejidos del Estado de México, resaltando que la presente actuación es para testificar el presente acto de entrega recepción, dando cumplimiento al "Acuerdo del Ejecutivo del Estado por el que se expide el Protocolo de Actuación de los Servidores Públicos que intervienen en las Contrataciones Públicas, Prorrogas, el otorgamiento de Licencias, Permisos, Autorizaciones, Concesiones y sus Modificatorios Nacionales como Internacionales, publicado en la Gaceta del Gobierno, el 23 de septiembre de 2015"

No obstante, el Titular del Órgano Interno de Control en el Banco de Tejidos del Estado de México, se reserva el derecho de realizar alguna acción de control y evaluación posterior.

"2024. Año del Bicentenario de la Erección del Estado Libre y Soberano de México"

Unidad de Apoyo Administrativo

Siendo las 13:50 horas del día 12 de abril de 2024 se da por terminada la presente reunión, firmando al calce los que en ella intervinieron para constancia de los hechos.

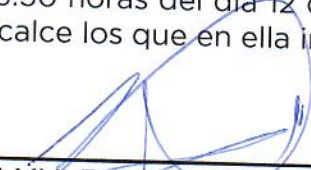
MTRA. SILVIA RAQUEL GIL LÓPEZ
Jefa de la Unidad de Apoyo
Administrativo
Del BTEM.

T.C. MARIA CRUZ NAVA HERRERA
Secretaria Ejecutiva del Comité de
Adquisiciones y Servicios del BTEM

LIC. ALFREDO GÓMEZ PATIÑO
Titular del Órgano Interno de Control
en el Banco de tejidos del Estado de
México

LIC. OSCAR ARTURO BANEGAS
ZUÑIGA
Encargado de Tecnologías de la
Información

C. MARIO VILLEGAS LÓPEZ
Representante de CLAUDIA PATRICIA
VILLEGAS MEJIA



GOBIERNO DEL
ESTADO DE MÉXICO



Banco
de Tejidos
Estado de México

AREA DE ADQUISICIONES RECEPCION DE INSUMOS

NOMBRE DE LA EMPRESA		AREA:		FECHA DE ENTREGA	
CLAUDIA PATRICIA VILLEGAS MEJIA "COMPUTER SYSTEM. MAFER"		BANCO DE TEJIDOS DEL ESTADO DE MEXICO		12.04.24	
RESPONSABLE DE LA ENTREGA		TELEFONO DEL PROVEEDOR			
MARIO VILLEGAS LOPEZ		722 3-18-51-63			
DIRECCIÓN DEL PROVEEDOR		RFC DEL PROVEEDOR			
Av. Benito Juárez Sur 414-A		VHFC B70311-4C3			
CORREO ELECTRONICO DEL PROVEEDOR		CONDICIONES DE GARANTIA			
cmaher@live.com.mx					
No DE FACTURA,S	31019 / 31020	No DE LICITACIÓN	No DE CONTRATO		
TIPO DE ADQUISICIÓN	CONTRATO PEDIDO				
MONTO DE FACTURA,S	\$7,128.20 \$16,170.40				
NOMBRE DE LOS INSUMOS	UARIOS	MARCA DE LOS INSUMOS		No. PIEZAS	
		VARCO >		VARIA >	
CADUCIDAD		PRESENTACIÓN		LOTE	
CUMPLE REQUERIMIENTOS		SI	NO	MOTIVO DE RECHAZO	
OBSERVACIONES					
MARIO VILLEGAS LOPEZ		OSCAR BURGOS ZÚIGA			
NOMBRE Y FIRMA ENTREGA		NOMBRE Y FIRMA RECEPCIÓN			



Papeleña y computación sin límites

Tipo de Comprobante: I - Ingreso

Serie: CSM

Folio: 31020

Fecha: 12/Abr/2024 12:50:02

Emisor

CLAUDIA PATRICIA VILLEGAS MEJIA

RFC: VIMC8703114C3

Régimen Fiscal: 612 - Personas Físicas con Actividades Empresariales y Profesionales

Domícilio:

Benito Juarez Sur 414-A Francisco Murguía Toluca México México 50130

Lugar de expedición (C.P.) 50130

Método de Pago: PPD - Pago en parcialidades o diferido

Uso CFDI: G03 - Gastos en general

Forma de Pago: 99 - Por definir

Tipo de cambio: 1.00000

Moneda: MXN - Peso Mexicano

O.C.: 001

Referencia: Mtro Julio Quino

Agente: Mario

Días de crédito: 8

Receptor

Cliente: BANCO DE TEJIDOS DEL ESTADO DE MEXICO

RFC: BTE100906D44

Exportación: 01 - No aplica

Domícilio Fiscal: 50010

Régimen Fiscal: 603 - Personas Morales con Fines no Lucrativos

Domícilio: Nicolás San Juan Ex Hacienda Magdalena Toluca México México 50010

Información de cancelación

Motivo de cancelación:

Folio relacionado:

Cantidad	Código Producto	Clave Unidad SAT	Clave Prod/Servicio	Descripción	Valor unitario	Impuestos	Importe
150.00	ONEPAPCTA	XPK - Paquete	14111507 - Papel para impresora o fotocopidora	Papel bond ONE tamaño carta, paquete c/500 hojas	\$65.00	IVA, - Importe: 1560.00	\$9,750.00
20.00	JANETI5168251	XPK - Paquete	55121606 - Etiquetas auto adhesivas	Etiqueta Blanca medidas 216x279 empaque con 25 etiquetas	\$54.50	IVA, - Importe: 174.40	\$1,090.00
15.00	HENPEG31LGT	H87 - Pieza	31201610 - Pegamento	Lápiz adhesivo Pritt de 42grs	\$36.50	IVA, - Importe: 87.60	\$547.50
5.00	ESTCUJA4591	H87 - Pieza	14111514 - Blocs o cuadernos de papel	Cuaderno profesional de cuadro de 5 mm c/100 hojas marca Est	\$19.00	IVA, - Importe: 15.20	\$95.00
5.00	AZOENG32321	H87 - Pieza	27112153 - Engrapadora de banda	Engrapadora de tira completa, ergonomica para 20 hojas, negr	\$87.50	IVA, - Importe: 70.00	\$437.50
5.00	P3MTIJ14281	H87 - Pieza	44121616 - Tijeras	Tijera multi-propósito 8"	\$53.00	IVA, - Importe: 42.40	\$265.00
10.00	HERDED013IN D1	H87 - Pieza	53141603 - Dedales	Dedal de hule No.13	\$3.00	IVA, - Importe: 4.80	\$30.00
10.00	ACOCCLIP16901	XBX - Caja	44122104 - Clips para papel	Clip gotico No.2, para 20 y 25 hojas, caja con 100 clips, Ac	\$10.50	IVA, - Importe: 16.80	\$105.00
60.00	JANADSEC48X 150	H87 - Pieza	31201500 - Cinta adhesiva	Cinta de empaque canela 48mm x 150mts	\$27.00	IVA, - Importe: 259.20	\$1,620.00

CFDI RELACIONADOS

Tipo de relación:

Lista de CFDI's relacionados:

Oscar B. Z. Reabida

Total con letra:
dieciseis mil ciento setenta Pesos 40/100 M.N.

Subtotal: \$13,940.00

Descuentos:

I.E.S.P.S \$0.00

I.V.A. \$2,230.40

Retención I.S.R: \$0.00

Retención I.V.A: \$0.00

Total: \$16,170.40

Observaciones:



Este documento es una representación impresa de un CFDI

Serie del Certificado del emisor: 00001000000705409018
Folio Fiscal: C8A3698A-8CEC-4E2F-B3EF-30C15237F485
No. de serie del Certificado del SAT: 00001000000505142236
Fecha y hora de certificación: 2024-04-12T12:50:07

Sello digital del CFDI

HNL+SEieAlw2r1gGImTpZTLxdRUDIWoAdBRE4IH3NIRQcBSDNzLZPvm07Asx/rI Gvmn9FQEc9ITEJpwodSatDib0EgW9KQa/PMTenFYoRFZDPGUCF4HJihBfMRItJuahUVw6gqzk
25R+9chWTHN1YCYMYn8G2y+kkwD+VuGo3TJfD2SFd9ZKNBV4SJIY5IBLL5FzXUNJHplZ3pRW4zd7ZFESVREv9kfhUufgCMuBtUmGHh9xWRWUoGQ0jKzrsc+J3nbVzRjGU82zI9Fa
e5kagDkmhsce0jCkh4OAiz7Gf9a918Q3QE5N1bwU6acERJhycqDq2LYAm5taQIFw==

Sello del SAT

Au+8C4JZKMKvV8o1xaOpLnOaP19VTZmaAz2aLJIAi6PCadHTwplakioLxN+73PHIPUnhPoaMieS8ibiUxxQwTTUgDLUdSTdVBqNNjCVvZnfKAJNqxFKSUI3s2sCAY13wAP4p1uZCp
xfMeG5ROfKBuooMlC0bhomiMRZnZ8IAxgzFBNNY+KfxVr5PzO+cBUZLImFVxADO8G0jM6Sy/EBvO6bWoRu1L0MqRENwYck+ghnXXv+hBu3vO7hXpoTcekiYElrFCdufnRgo2JGzHDvL
byduL4ZVcpl/ouyZ5gC81gYBIHQz/yxw5vyIEvzhuGcPbnfJUymNeZ/BV5uw==

Cadena original del complemento del certificación digital del SAT

||1.1|C8A3698A-8CEC-4E2F-B3EF-30C15237F485|2024-04-12T12:50:07|MAS0810247C0|HNL+SEieAlw2r1gGImTpZTLxdRUDIWoAdBRE4IH3NIRQcBSDNzLZPvm07Asx/rIGv
mn9FQEc9ITEJpwodSatDib0EgW9KQa/PMTenFYoRFZDPGUCF4HJihBfMRItJuahUVw6gqzk25R+9chWTHN1YCYMYn8G2y+kkwD+VuGo3TJfD2SFd9ZKNBV4SJIY5IBLL5FzXUNJHpl
Z3pRW4zd7ZFESVREv9kfhUufgCMuBtUmGHh9xWRWUoGQ0jKzrsc+J3nbVzRjGU82zI9Fae5kagDkmhsce0jCkh4OAiz7Gf9a918Q3QE5N1bwU6acERJhycqDq2LYAm5taQIFw=|00001
00000505142236||

Versión del comprobante: 4.0

Hoja 2



Papejería y computación sin límites

Tipo de Comprobante: I - Ingreso

Serie: CSM

Folio: 31019

Fecha: 12/Abr/2024 12:29:51

Emisor

CLAUDIA PATRICIA VILLEGAS MEJIA

RFC: VIMC8703114C3

Régimen Fiscal: 612 - Personas Físicas con Actividades Empresariales y Profesionales

Domicilio:

Benito Juárez Sur 414-A Francisco Murguía Toluca México México 50130

Lugar de expedición (C.P.) 50130

Método de Pago: PPD - Pago en parcialidades o diferido

Uso CFDI: G03 - Gastos en general

Forma de Pago: 99 - Por definir

Tipo de cambio: 1.00000

Moneda: MXN - Peso Mexicano

O.C.: 002

Referencia: Mtro Julio Quino

Agente: Mario

Días de crédito: 8

Receptor

Cliente: BANCO DE TEJIDOS DEL ESTADO DE MEXICO

RFC: BTE100906D44

Exportación: 01 - No aplica

Domicilio Fiscal: 50010

Régimen Fiscal: 603 - Personas Morales con Fines no Lucrativos

Domicilio: Nicolás San Juan Ex Hacienda Magdalena Toluca México México 50010

Información de cancelación

Motivo de cancelación:

Folio relacionado:

Cantidad	Codigo Producto	Clave Unidad SAT	Clave Prod/Servicio	Descripción	Valor unitario	Impuestos	Importe
5.00	LJAPINOL2L	H87 - Pieza	47131800 - Soluciones de limpieza y desinfección	Limpiador multiusos presentacion de 2L	\$59.00	IVA, - Importe: 47.20	\$295.00
5.00	LJACLORALEX 2L	H87 - Pieza	47131800 - Soluciones de limpieza y desinfección	Blanqueador Clorales Rendidor 2L	\$35.00	IVA, - Importe: 28.00	\$175.00
5.00	LKCTOAI922311	XBX - Caja	14111703 - Toallas de papel	Toalla interdobladada caja c/20 pqt de 100 hojas blancas c/u	\$220.00	IVA, - Importe: 176.00	\$1,100.00
5.00	LKCHIGJR0050 01	XBX - Caja	14111704 - Papel higiénico	Papel Higiénico en Bobina Rollo Junior, 250 mts con 6 pzas c	\$230.00	IVA, - Importe: 184.00	\$1,150.00
5.00	LKCTOAR922171	XBX - Caja	14111703 - Toallas de papel	Papel de Toalla en Rollo p/manos de 180mts color Blanco, 6pz	\$525.00	IVA, - Importe: 420.00	\$2,625.00
10.00	MICTEL60100	H87 - Pieza	47131500 - Trapos y paños de limpieza	Tela microfibra 60 x 100 cm	\$80.00	IVA, - Importe: 128.00	\$800.00

CFDI RELACIONADOS

Tipo de relación:

Lista de CFDI's relacionados:

Oscar B.Z.

Total con letra:
siete mil ciento veintiocho Pesos 20/100 M.N.

Subtotal: \$6,145.00

Observaciones:

Descuentos:

I.E.S.P.S \$0.00

I.V.A.: \$983.20

Retención I.S.R.: \$0.00

Retención I.V.A.: \$0.00

Total: \$7,128.20



Este documento es una representación impresa de un CFDI

Serie del Certificado del emisor: 00001000000705409018
Folio Fiscal: 83C5BEDD-2902-463A-9518-2F5353F4D94F
No. de serie del Certificado del SAT: 00001000000505142236
Fecha y hora de certificación: 2024-04-12T12:29:56

Sello digital del CFDI

MCzQiiM3FvF9Q6I8EQ9o6vnsJ9EKcCUmRVEveU3ikSZKT7o43nRYXwWf6D0Y3ulAJhHIWeWfH6F4u5PcTFTRRv5VGA0gyec9ny6sZpRNMkGMIgKV1GaAeOeMCju2d4POfgg7P6H
EkGgS7LBhzyumnMHR7XKFAX3hdYT3T4p3SF8/n+cF2EYf7aMNGXbU3UyblaUe5jMrN5pOpQXHKZxwB+xbGV8P4DTUSK76T5ZC4NzGLVAEs4Xj53ZlnbVQMdrQlu/uaBnIXMSgX
cCdJ9AbiGW+n3O15PFTFX/DxGawRzD11D2Z6DiuT+Fi9HHLHhcMHK6JS/dJA+A==

Sello del SAT

Avig10wJK5HR6ETTgwjHCB2fAaJ9+5jbiMCxR+ap7VBH0aziy951SAhN1OLWAjcp305xIYOZUAHM0854anJBzCtnkxcYZc0VbRkaYo9jM6+AGGsdLSGLhIneXJEuYBJJ2KcRxM27
JvGnlmhnDEMxofrxsl4AqhkEQVNMpE9H3m5ZxVmaR1z2ZjyzC2g9wFTUXEvP8A+FmTJ9D3IRZfhVVRsTvzLyAjwJfJ62G8SneBC2aJo7EWNs+wQ4VqBowwyKzo5uVIRjA2ewu9X8Fbg
DyWofGprojkpJhdFfUgFuEdrMwPpIC9dVpRsk0ciwlaUit3oDQoJR0XZfW==

Cadena original del complemento del certificación digital del SAT

||1.1|83C5BEDD-2902-463A-9518-2F5353F4D94F|2024-04-12T12:29:56|MAS0810247C0|MOzQiiM3FvF9Q6I8EQ9o6vnsJ9EKcCUmRVEveU3ikSZKT7o43nRYXwWf6D0Y3ul
AJhHIWeWfH6F4u5PcTFTRRv5VGA0gyec9ny6sZpRNMkGMIgKV1GaAeOeMCju2d4POfgg7P6HEkGgS7LBhzyumnMHR7XKFAX3hdYT3T4p3SF8/n+cF2EYf7aMNGXbU3UyblaUe5jMrN
5pOpQXHKZxwB+xbGV8P4DTUSK76T5ZC4NzGLVAEs4Xj53ZlnbVQMdrQlu/uaBnIXMSgXcCdJ9AbiGW+n3O15PFTFX/DxGawRzD11D2Z6DiuT+Fi9HHLHhcMHK6JS/dJA+A==|00001
00000505142236|]

Versión del comprobante: 4.0

Hoja 2



KIDLINE
KIDLINE
KIDLINE

KIDLINE
KIDLINE
KIDLINE

KIDLINE
KIDLINE
KIDLINE

KIDLINE
KIDLINE
KIDLINE

KIDLINE
KIDLINE
KIDLINE

KIDLINE
KIDLINE
KIDLINE

KIDLINE
KIDLINE
KIDLINE

KIDLINE
KIDLINE
KIDLINE



Sanitas

HOJA DOBLE

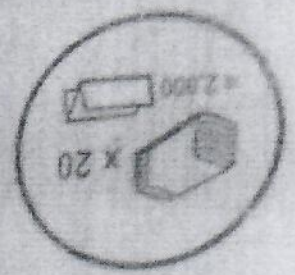

Sanitas

HOJA DOBLE



HOJA DOBLE

PROFESSIONAL
Kimberly-Clark



- Engrapadora plástica color negro.
- Fabricada con plástico ABS.
- Base de hule antiderrapante.
- Para el completo de grapas estándar 26/6 (1/4" 6.35mm).
- Engrapa hasta 20 hojas de 75g/m².

La mejor marca
de artículos para escritorio y oficina

PEGA
PILCISO 72

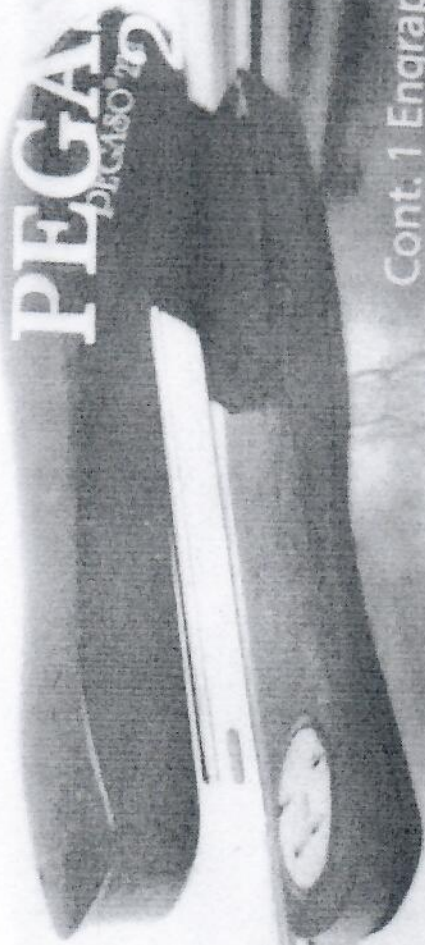

Cont. 1 Engrapadora

PEGA
PILCISO 72

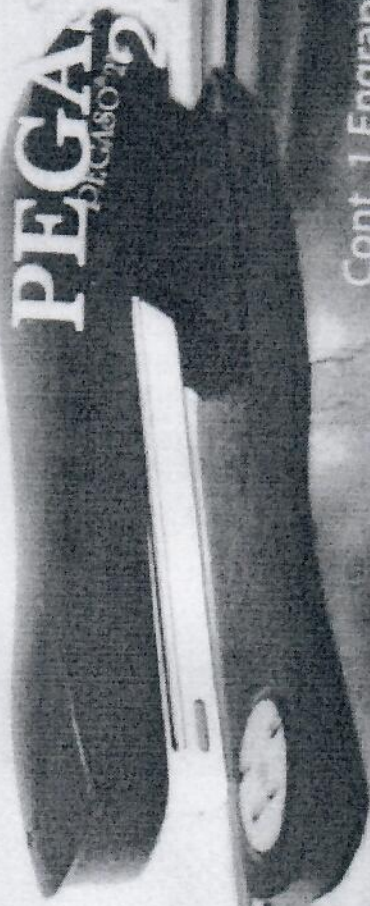

Cont. 1 Engrapadora



(20,3 cm)

MULTI-PURPOSE SCISSORS
CISEAUX POLYVALENTS
TIJERA MULTIPROPOSITO

10 Year
Limited
Warranty

High Quality,
Durable Stainless
Steel Blades
Smooth
Cutting Action
Great for Photos,
Papers, Crafts
Lames en acier
inoxydable
durables de qualité
supérieure
Coupent
en douceur
Parfaits pour les
photos, le papier
et l'artisanat

MULTI-PURPOSE SCISSORS
CISEAUX POLYVALENTS
TIJERA MULTIPROPOSITO

Clip Cobble 1/2

Scotch

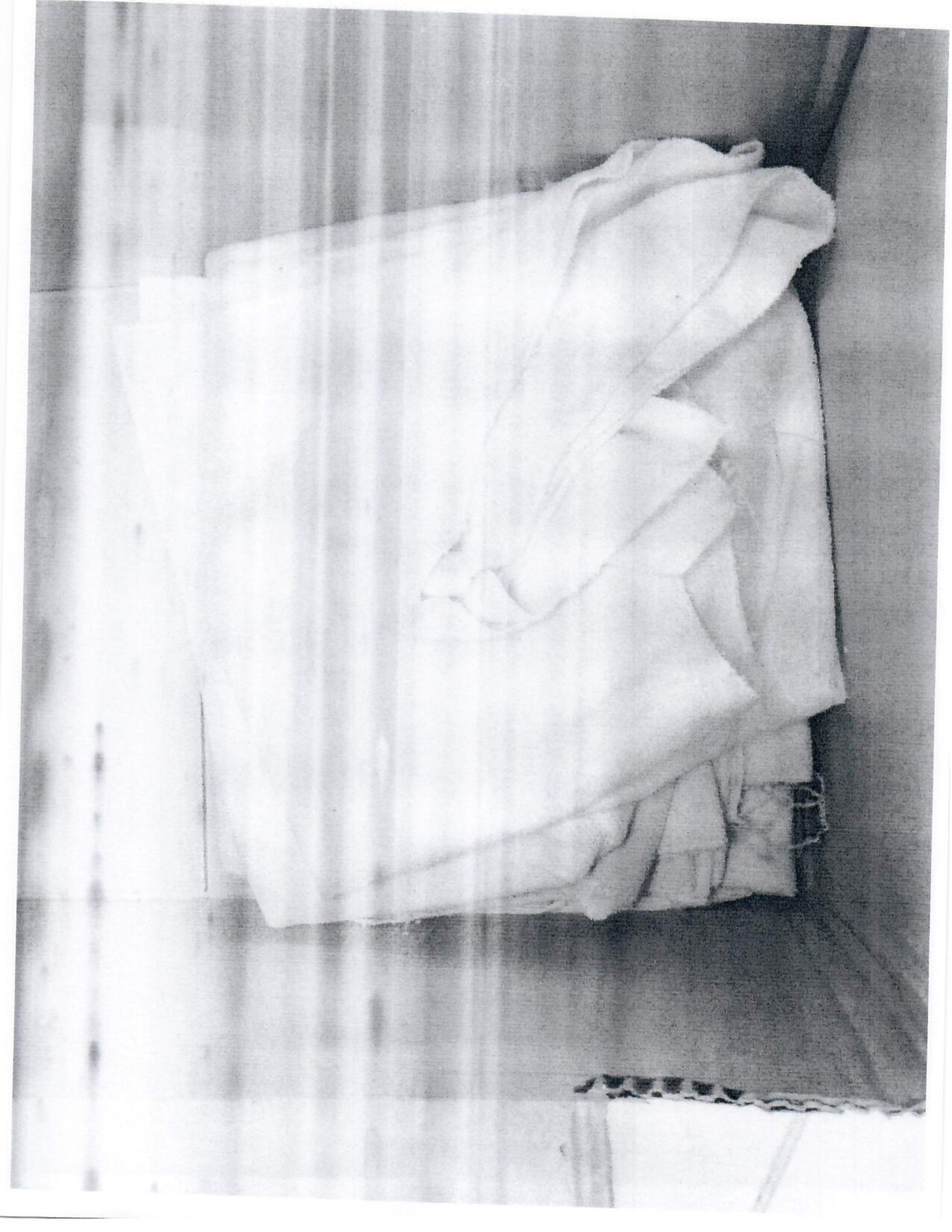

ELIMINA EL 99.9% DE VIRUS Y BACTERIAS



75

DESINFECTANTE

GLORALE
EL RENDIDO

RINDE 3 VECES

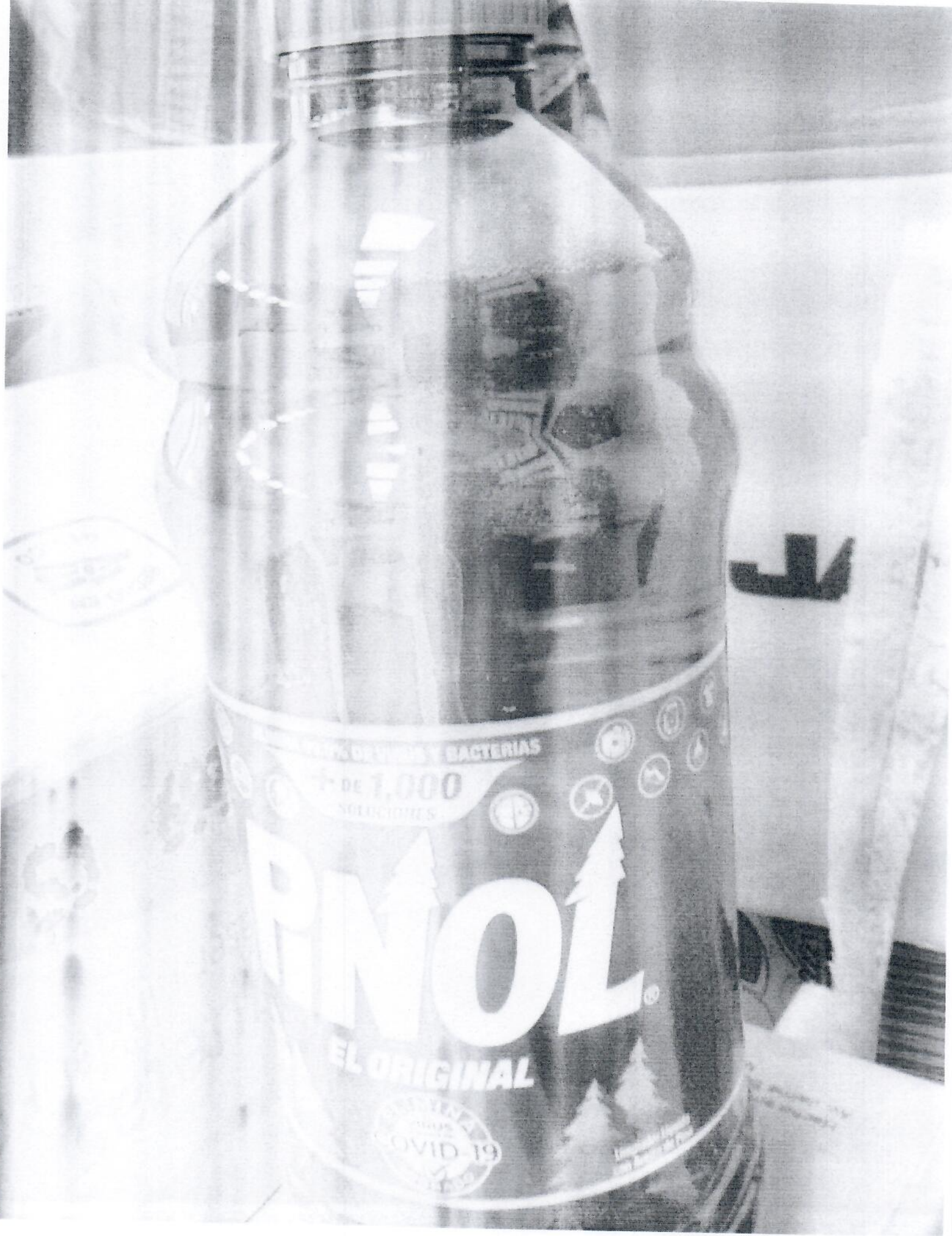

DESINFECTANTE DE VIRUS Y BACTERIAS
DE 1,000 SOLUCIONES

PINOL

EL ORIGINAL

COVID-19
EL ORIGINAL

Etiquetas

Para Láser + Inkjet + Copiadoras

J-5165 Tamaño Carta (Para Recortar)

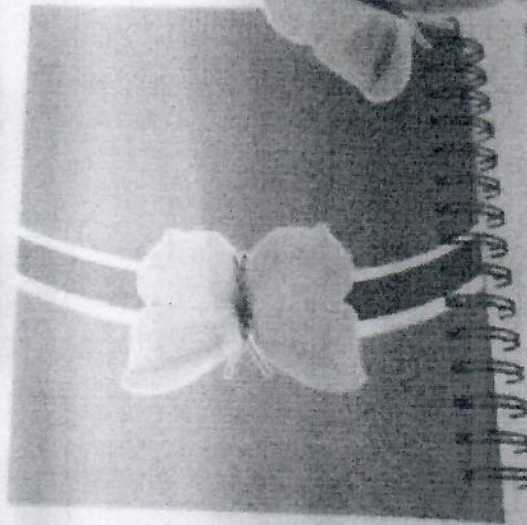

Impresión fácil y perfecta

JAM



NOMINE ALFABETICO

13

02131

3000



13

1957
1000

Petalo

Petalo



Petalo

1000

Petalo

1000

1957

1000

Petalo

Petalo